



NUEVOS CURSOS de la PLATAFORMA DE FORMACIÓN ON-LINE del COGITI

Estimado/a colegiado/a,

Informamos de la puesta en marcha de los siguientes cursos:

Curso	Inicio	Matrícula hasta	Fin	Horas	Sema-nas	Precio (€)		
						Col.	Col. Becado	No Col.
Asesor Técnico Ambiental.	18/03/19	20/03/19	23/06/19	250	14	500	250	1000
Diseño y Cálculo de estructuras metálicas con generador de pórticos y nuevo Metal 3D de CYPE.	18/03/19	20/03/19	21/04/19	75	5	150	75	300
Emprender con Calidad.	18/03/19	20/03/19	14/04/19	70	4	140	70	280
Normativa de Seguridad Industrial.	18/03/19	20/03/19	28/04/19	100	6	200	100	400
Perito Judicial en Prevención de Riesgos Laborales.	18/03/19	20/03/19	12/05/19	150	8	300	150	600
Normativa y su aplicación para la reforma y completado de vehículos.	18/03/19	20/03/19	28/04/19	100	6	200	100	400

Más información y matrícula en la Web: <https://www.cogitiformacion.es>.

Los **colegiados** en situación de **desempleo** y los colegiados **autónomos** y **trabajadores por cuenta ajena** (en función de su renta anual) pueden obtener una **beca** del **50%** del precio para colegiado: <https://www.cogitiformacion.es/index.php?r=site/page&view=becas>

Los cursos pueden ser **bonificados** a través de **FUNDAE** (antigua **Tripartita**) <https://www.cogitiformacion.es/index.php?r=site/page&view=tripartita>

En la **Circular 6/2017** se ha informado sobre un **Convenio** de colaboración en el ámbito empresarial (de especial interés para **colegiados trabajadores por cuenta ajena en empresas de cualquier ámbito**).

En la **Circular 94/2017** se ha informado sobre la **Promoción por nº de cursos realizados** para la **obtención y/o renovación gratuita de la Acreditación DPC**.

Dudas sobre matriculación, contenido y desarrollo de los cursos: Tel. 985 73 28 91, e-mail: secretaria@cogitiformacion.es.

Jorge Cerqueiro Pequeño
Decano

Asesor Técnico Ambiental

JUSTIFICACIÓN

Los cambios producidos en los últimos años y la regulación ambiental cada vez más exigente, obligan a las empresas a conocer aspectos técnicos y legales en materia de Medioambiente, los cuales no son abordados en su globalidad en los estudios universitarios.



OBJETIVOS

Este curso permitirá conocer las técnicas y herramientas de gestión relacionadas con la identificación y evaluación de aspectos ambientales, definir los ejes para la implantación de referenciales internacionales en materia ambiental (ISO 14001; Reglamento EMAS, etc.) así como la implementación de diagnósticos ambientales y auditorías, con una orientación práctica, que permita al alumno/a desempeñar las funciones de Asesor o Gestor Ambiental en cualquier tipo de empresa.

CONTENIDOS

MÓDULO 1. INTRODUCCIÓN

MÓDULO 2. HERRAMIENTAS DE MEJORA

MÓDULO 3. SISTEMAS DE GESTIÓN AMBIENTAL ISO 14001:2004

MÓDULO 4. REGLAMENTO EMAS

MÓDULO 5. SISTEMAS DE GESTIÓN AMBIENTAL ISO 14001:2015

MÓDULO 6. MARCO LEGISLATIVO AMBIENTAL

MÓDULO 7. DESARROLLO E IMPLANTACIÓN DE UN SISTEMA DE GESTIÓN AMBIENTAL

MÓDULO 8. AUDITORIAS AMBIENTALES

MÓDULO 9.- PROYECTO FINAL DE CURSO



250 horas /
14 semanas



Nivel de profundidad:
Avanzado*

Modalidad:
e-learning

Ampliar información:

web: www.cogitiformacion.es
e-mail: secretaria@cogitiformacion.es
Tlf: 985 73 28 91

* Partiendo de la base de que los cursos están dirigidos a un perfil mínimo de Ingeniero

Modalidad

Modalidad e-learning.

El curso se impartirá integralmente vía Internet en la Plataforma de Formación de COGITI (<https://www.cogitiformacion.es>).

Carga lectiva

250 horas

Duración

14 semanas

Fechas

Apertura matrícula

Cierre matrícula

Comienzo curso

Fin de curso

Precio

Reseña del cálculo de precios

Precio base: 1000€.

A este precio base se le podrán aplicar los siguientes descuentos y/o el incremento por Formación Bonificada (ver más abajo en el apartado "Formación Bonificada"):

Descuento	Descripción
Colegiados y Precolegiados: descuento de 500€	Este descuento del 50% se aplica a todos los Colegiados y precolegiados en cualquiera de los colegios, Graduados en Ingeniería rama industrial e Ingenieros Técnicos Industriales que conforman el COGITI y miembros de AERRAATI, siempre que contraten el curso a título individual.
Programa de Becas para Colegiados: descuento de 750€	Todos aquellos Colegiados de Colegios de graduados en ingeniería rama industrial e ingenieros técnicos industriales que estén adheridos a la plataforma o miembros de AERRAATI, podrán acogerse al mismo si cumplen las <u>condiciones del programa de becas</u> , teniendo un 25% de descuento adicional acumulado con el descuento para Colegiados, totalizando un 75% de descuento. Los cursos de Inglés y Alemán, "Mediación para Ingenieros" y "El Sistema Judicial en España" no entran dentro del Programa de Becas.
Acreditación DPC: descuento de 25€	Aquellos colegiados que dispongan de la acreditación DPC en vigor de cualquier nivel, se les aplicará un 5% adicional de descuento sobre el coste de la matrícula del curso. NOTA: Este descuento no es acumulable con el descuento del Programa de Becas.

Descuentos para empresas
Aquellas empresas que deseen beneficiarse de descuentos para los cursos de sus trabajadores podrán firmar sin coste alguno el <u>convenio de colaboración con COGITI</u> . Dicho convenio proporciona un descuento de 250€ (25% sobre el precio base) para alumnos de la empresa que no sean Colegiados, y de 500€ (50% sobre el precio base) para los alumnos que sean Colegiados. Estos descuentos son exclusivos para empleados de empresas y no son compatibles con los descuentos descritos en los apartados anteriores. Las empresas de la Asociación Tecniberia disfrutan de forma implícita de este convenio. Para consultas sobre este tema diríjase a Tecniberia (tlf. 914 313 760)

Descuento para alumnos de entidades con acuerdo con COGITI
Las entidades que tienen acuerdos con COGITI son: <ul style="list-style-type: none"> • Colegio de Ingenieros Técnicos Agrícolas (tlf. 913 232 828 - 913 159 191) • Colegio de Ingenieros Técnicos de Obras Públicas e Ingenieros Civiles (CITOPIC - tlf. 914 516 920) • Colegio de Ingenieros Técnicos en Topografía y Geomática (COIGT) (Contacto) • Colegio Oficial de Ingenieros Químicos de Galicia (COEQGA) (Contacto) • Asociación Canaria de Ingenieros de Telecomunicación (ACIT - tlf. 902 107 137) Los alumnos pertenecientes a estas entidades se beneficiarán de un descuento sobre el precio general. Para mas información sobre el mismo, consultar con dichas entidades.

Formación Bonificada
Si se quisiera realizar el curso usando los créditos que todas las empresas disponen para formación y que gestiona la Fundación Estatal para la Formación en el Empleo (antigua Tripartita) a los precios resultantes de los apartados anteriores se les aplicará un incremento de [recargo_tripartita]€ independientemente de la entidad a la que se le encomiende la gestión para la bonificación de cara a la Aplicación Informática de la FUNDAE, por las exigencias técnicas y administrativas que exige la formación bonificada (Formación programada por las empresas) y la responsabilidad que tienen las empresas organizadoras e impartidoras, emanada de la ley 30/2015, por la que se regula el Sistema de Formación Profesional para el empleo en el ámbito laboral.

Mínimo de alumnos

Para que la acción formativa pueda llevarse a cabo se necesitará un número mínimo de 5 alumnos.

La matrícula se cerrará cuando se hayan alcanzado un número de 100 alumnos.

Nivel de profundidad

Nivel de profundidad 3

(Partiendo de la base de que todos los cursos están dirigidos a un perfil mínimo de Ingeniero, se valorará el curso que presenta con niveles de 1 a 3 de forma que el 1

significará que el curso es de carácter básico, 2 el curso es de carácter medio y 3 el curso es de carácter avanzado.)

Justificación

Los cambios producidos en los últimos años y la regulación ambiental cada vez más exigente, obligan a las empresas a conocer aspectos técnicos y legales en materia de Medioambiente, los cuales no son abordados en su globalidad en los estudios universitarios.

Este curso de ASESOR TÉCNICO AMBIENTAL permite orientar la formación y competencia técnica a la nueva realidad económica y social, así como a las necesidades del mercado de trabajo donde cada vez más, es necesario una formación complementaria en la Gestión global de la empresa, entre la que se incluye la vertiente ambiental, por su complejidad y responsabilidades.

Objetivos

Este curso permitirá conocer las técnicas y herramientas de gestión relacionadas con la identificación y evaluación de aspectos ambientales, definir los ejes para la implantación de referenciales internacionales en materia ambiental (ISO 14001; Reglamento EMAS, etc.) así como la implementación de diagnósticos ambientales y auditorías, con una orientación práctica, que permita al alumno/a desempeñar las funciones de Asesor o Gestor Ambiental en cualquier tipo de empresa.

Docente

D. FELIPE GONZÁLEZ MÉNDEZ

Contenido

MÓDULO 1. INTRODUCCIÓN

A.- OBJETIVOS:

Realizar una reseña a los orígenes de los Sistemas de Gestión y su evolución en el tiempo, conocer los referenciales de mayor reconocimiento, así como la terminología utilizada.

B.- DURACION: La duración del módulo será de 5h.

C.- CONTENIDOS TEORICOS:

- 1.1.- Origen de los Sistemas de Gestión.
- 1.2.- Principios de la Gestión.
- 1.3.- Normas y referenciales.
- 1.4.- Definiciones y términos de Gestión.

D.- CONTENIDOS PRÁCTICOS

- Definir ejemplos de los principios de gestión en la empresa

MÓDULO 2. HERRAMIENTAS DE MEJORA

A.- OBJETIVOS:

Conocer la necesidad de la mejora continua en las Organizaciones y las herramientas para aplicarla.

B.- DURACION: La duración del modulo será de 10h.

C.- CONTENIDOS TEORICOS:

- 2.1.- La mejora continua.
- 2.2.- Las Herramientas de Mejora

D.- CONTENIDOS PRÁCTICOS

- Aplicar el método de Afinidad, Pareto e Ishikawa en diferentes casos

MÓDULO 3. SISTEMAS DE GESTIÓN AMBIENTAL ISO 14001:2004

A.- OBJETIVOS:

Disponer de las herramientas necesarias para implantar un sistema de gestión medioambiental conforme a la Norma ISO 14001:2004.

B.- DURACION DEL MODULO:

La duración del modulo será de 40h.

C.- CONTENIDOS:

- 3.1.- Requisitos Generales y Política.
- 3.2.- Planificación del Sistema de Gestión Ambiental.
- 3.3.- Implementación y Operación.
- 3.4.- Verificación
- 3.5.- Revisión ambiental

D.- CONTENIDOS PRACTICOS:

- Realizar un inventario de los posibles aspectos ambientales de un caso para estudio.
- Realizar un inventario de los posibles procedimientos ambientales a elaborar en una PYME.
- Identificar los posibles registros ambientales de una PYME que quiere implantar un sistema de Gestión Ambiental

MÓDULO 4. REGLAMENTO EMAS

A.- OBJETIVOS:

Dar a conocer las ventajas del Reglamento EMAS: Sistema Comunitario de Ecogestión y Ecoauditorías y su relación con la norma ISO 14001:2004.

B.- DURACION DEL MODULO:

La duración del modulo será de 30h.

C.- CONTENIDOS:

- 4.1.- Evolución del reglamento EMAS
- 4.2.- Diferencias entre el reglamento EMAS y la norma ISO 14001:2004
- 4.3.- Declaración ambiental
- 4.4.- Requisitos generales y política
- 4.5.- Planificación ambiental
- 4.6.- Implementación y operación ambiental
- 4.7.- Verificación ambiental
- 4.8.- Revisión ambiental
- 4.9.- Verificación EMAS

D.- CONTENIDOS PRACTICOS:

- Realiza un inventario de los posibles aspectos ambientales indirectos de las actividades para varios casos de estudio
- Realizar un inventario de medidas a tomar para dar cumplimiento al requisito Competencia, formación y toma de conciencia de la norma ambiental de referencia.

MÓDULO 5. SISTEMAS DE GESTIÓN AMBIENTAL ISO 14001:2015

A.- OBJETIVOS:

Disponer de las herramientas necesarias para implantar un sistema de gestión medioambiental conforme a la Norma ISO 14001:2015.

B.- DURACION DEL MODULO:

La duración del modulo será de 40h.

C.- CONTENIDOS:

- 5.1.- Contexto de la organización
- 5.2.- Liderazgo
- 5.3.- Planificación
- 5.4.- Apoyo

5.5.- Operación

5.6.- Evaluación del desempeño

5.7.- Mejora

D.- CONTENIDOS PRACTICOS:

- Realizar un inventario de los posibles riesgos y oportunidades de un caso para estudio..
- Realizar un control de la información documentada
- Elaboración de procesos operacionales ambientales

MÓDULO 6. MARCO LEGISLATIVO AMBIENTAL

A.- OBJETIVOS:

Conocer la base legal de los Sistemas de Gestión Ambiental.

B.- DURACION:

La duración del modulo será de 50h

C.- CONTENIDOS:

6.1.- Niveles legislativos

6.2.- Marco Medioambiental General (RAMINP, IPPC, etc.)

6.3.- Marco Normativo ambiental relacionado con la Reglamentación Industrial

6.4.- Marco Ambiental Especifico (atmosferas, residuos, vertidos, etc.)

6.5.- Plan de Vigilancia Ambiental

6.6.- Ley de Responsabilidad Ambiental

D.- CONTENIDOS PRACTICOS:

- Análisis de la transposición de la Directiva Europea sobre Residuos Tóxicos y Peligrosos.
- Estudio de aplicación de la normativa de actividades molestas, insalubre, nocivas y peligrosas a casos de estudio
- Aplicación de la autorización ambiental integrada a casos de estudio
- Clasificación e identificación de residuos.
- Estudio de aplicación de la ley de responsabilidad ambiental a varios casos de estudio

MÓDULO 7. DESARROLLO E IMPLANTACIÓN DE UN SISTEMA DE GESTION AMBIENTAL

A.- OBJETIVOS:

Saber cómo llevar a cabo la implementación de un Sistema de Gestión Ambiental efectiva que mejor responda a las necesidades reales de su empresa, prestando especial atención a los aspectos organizativos, técnicos y de gestión, así como conocer las fases de implantación de un sistema de gestión hasta su certificación o verificación.

B.- DURACION

La duración del modulo será de 35h

C.- CONTENIDOS:

7.1.- Sistema documental

7.2.- Fases de implantación de un sistema de Gestión Ambiental

7.3.- La certificación de los Sistemas de Gestión Ambiental

D.- CONTENIDOS PRACTICOS:

- Realizar el procedimiento documentado de aspectos ambientales y su aplicación para el caso de estudio
- Aplicar el requisito Control operacional de la norma de referencia ambiental para el caso de estudio
- Elaborar un Manual de Gestión ambiental para el caso de estudio
- Desarrollar el contenido de una Declaración Ambiental

MÓDULO 8. AUDITORIAS AMBIENTALES

A.- OBJETIVOS:

Aprender las diferentes etapas en el desarrollo de una auditoría interna: planificación, preparación, ejecución y presentación de resultados y conocer los aspectos humanos de la auditoría: comunicación y características del auditor.

B.- DURACION

La duración del modulo será de 40h.

C.- CONTENIDOS:

8.1.- Tipos de auditoría.

8.2.- Requisitos Norma 19011:2011

8.3.- Equipo Auditor.

8.4.- Metodología para la realización de auditorías.

8.5.- Redacción de no conformidades.

8.6.- Recopilación de información en la auditoría

8.7.- Comunicación en el proceso de auditoría.

D.- CONTENIDOS PRACTICOS:

- Elaboración una lista de chequeo para la realización de auditorías
- Identificar los requisitos de incumplimiento de la norma de referencia ambiental para diferentes casos de estudio
- Identificar y redactar las no conformidades de auditoría del caso de estudio
- Elaborar un informe de auditoría utilizando el caso de estudio

NOTA: Los ejercicios prácticos se realizarán de forma programada, finalizada la parte teórica de cada módulo

MODULO 9.- PROYECTO FINAL DE CURSO.

Se presentará un proyecto de implantación y/o auditoría ambiental

Desarrollo

El curso se desarrollará en el campus virtual de la plataforma de formación e-learning de COGITI. (campusvirtual.cogitifformacion.es)

El día de inicio del curso los alumnos que hayan formalizado la prematrícula en la plataforma (www.cogitifformacion.es) y hayan hecho efectivo el pago de la misma (bien por pasarela de pago, con tarjeta, directamente en el momento de la matriculación o bien por transferencia o ingreso bancario en el número de cuenta que se indica en la misma), podrán acceder al curso por medio de la plataforma, con las claves que utilizaron para registrarse como usuarios. Desde su perfil en "Mis Matrículas" podrán ver el enlace de acceso al curso.

Al ser la formación e-learning, los alumnos seguirán los distintos temas que se proponen en el curso al ritmo que ellos puedan, y en las horas que mejor se adapten a su horario.

NO se exigirá a los alumnos que estén las horas lectivas propuestas para el curso, aunque el número de horas lectivas indicado en cada curso es el recomendable para alcanzar los objetivos del curso y la adquisición de los conocimientos previstos, cada alumno va siguiendo a su ritmo los contenidos, de igual forma NO se cortará el acceso a la plataforma a aquellos alumnos que superen las horas propuestas para el curso. Sí se tendrá en cuenta que el alumno haya visto todos los contenidos o al menos la gran mayoría (más del 75 %) de los mismos durante el periodo que dura el curso, así como realizado con éxito las tareas o ejercicios, trabajos que se le vayan proponiendo durante el curso.

El alumno, además de ir estudiando los contenidos de los distintos temas, podrá participar en el foro del curso dejando sus dudas o sugerencias o intercambiando opiniones técnicas con otros alumnos, así como respondiendo aquellas que hayan dejado otros compañeros. Asimismo podrá hacer las consultas que estime oportunas al tutor del curso para que se las responda a través de la herramienta de mensajería que posee la plataforma y preferentemente en el mismo foro. Recomendamos encarecidamente el uso del foro por parte de todos los alumnos.

Para la obtención del certificado de aprovechamiento del curso el alumno tendrá que superar los objetivos mínimos marcados por el docente (superación de cuestionarios de evaluación, casos prácticos, participación, etc...).

De igual forma, los alumnos, deberán realizar la encuesta de satisfacción que nos ayudará en la mejora de la calidad de las acciones formativas que proponemos en la plataforma de formación. La encuesta estará accesible en el apartado "Mis matrículas" en la plataforma, a partir de la finalización del curso.

Matrícula

Para ampliar información mandar mail a secretaria@cogitifformacion.es o llamando por teléfono al número 985 73 28 91.

Formación Bonificada

La formación bonificada está dirigida a trabajadores de empresas que estén contratados por cuenta ajena, es decir, trabajadores de empresas que, en el momento del comienzo de la acción formativa, coticen a la Seguridad Social por el Régimen General.

Están excluidos los autónomos, los funcionarios y el personal laboral al servicio de las Administraciones públicas.

Para beneficiarse de la Formación bonificada la empresa tiene que encontrarse al corriente en el cumplimiento de sus obligaciones tributarias y de la Seguridad Social.

Para aclarar cualquier duda relacionada con nuestros cursos o sobre la bonificación de la FUNDAE, pueden dirigirse a la página web de la plataforma FORMACIÓN BONIFICADA donde podrán ver la información de una manera mas detallada, así como descargarse los documentos necesarios para la obtención de esta bonificación.

También pueden ponerse en contacto con nosotros, en el teléfono 985 73 28 91 o en la dirección de correo electrónico secretaria@cogitiformacion.es.

Diseño y Cálculo de estructuras metálicas con generador de pórticos y nuevo Metal 3D de CYPE

JUSTIFICACIÓN

Las estructuras metálicas son la solución más habitual para la resolución de la edificación industrial. La aparición de nuevas normativas y de nuevos programas de ordenador hacen que sea sencillo que un técnico quede desfasado. Este curso resuelve este problema desde un prisma eminentemente práctico que le resultará interesante al que pretenda actualizarse y también al que desee introducirse en este apasionante mundo.

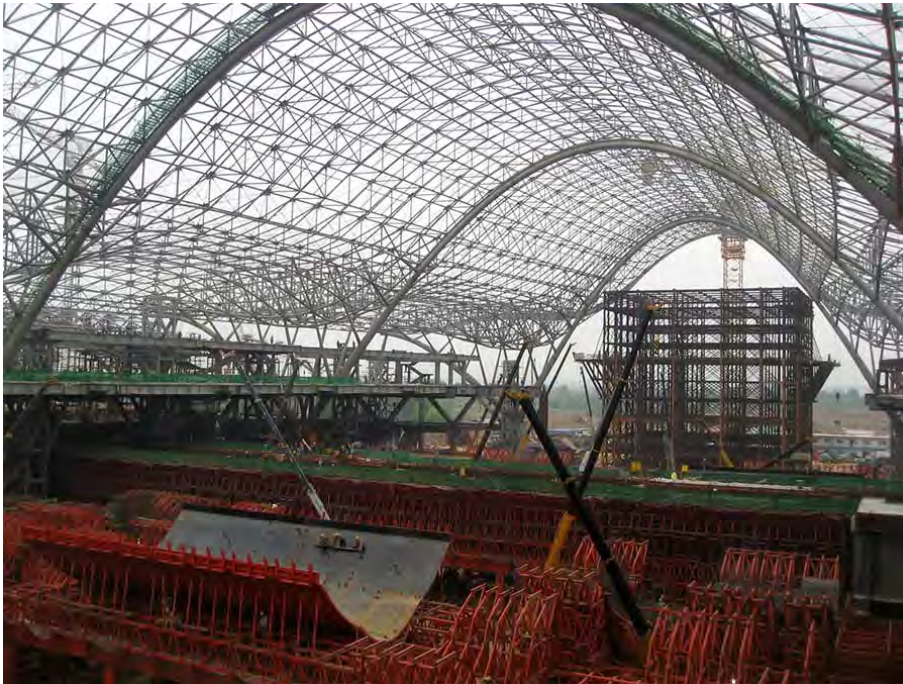

CONTENIDOS

- Planteamiento del problema
- Cálculo de correas
- Exportación del edificio y datos generales de la obra
- Aportación de elementos estructurales secundarios
- Discusión de posibles soluciones en nudos
- Tratamiento de barras (flechas, pandeos y otras características)
- Repaso a las cargas
- Cálculo y optimización de la estructura
- Placas de anclaje y uniones
- Cimentación

OBJETIVOS

Dominar los programas Generador de Pórticos y Nuevo Metal 3D (de CYPE Ingenieros) para poder diseñar y calcular con él la estructura metálica de una nave industrial con entreplanta/ Actualizar los conocimientos sobre el diseño y cálculo de estructuras metálicas./ Calcular y optimizar la cimentación de este tipo de edificios/ Identificar y resolver los detalles constructivos derivados de la solución estructural elegida.



75 horas /
5 semanas



Nivel de profundidad:
Básico*

Modalidad:
e-learning

Ampliar información:

web: www.cogitiformacion.es
e-mail: secretaria@cogitiformacion.es
Tlf: 985 73 28 91

* Partiendo de la base de que los cursos están dirigidos a un perfil mínimo de Ingeniero

Presentación

http://videos001.cogitiformacion.s3.amazonaws.com/0209-cypemetal3d/VIDEO_PRESENTACION.mp4

Modalidad

Modalidad e-learning.

El curso se impartirá integralmente vía Internet en la Plataforma de Formación de COGITI (<https://www.cogitiformacion.es>).

Carga lectiva

75 horas

Duración

5 semanas

Fechas

Apertura matrícula	Cierre matrícula	Comienzo curso	Fin de curso
21 de Febrero de 2019	20 de Marzo de 2019	18 de Marzo de 2019	21 de Abril de 2019

Precio

Reseña del cálculo de precios

Precio base: 300€.

A este precio base se le podrán aplicar los siguientes descuentos y/o el incremento por Formación Bonificada (ver más abajo en el apartado "Formación Bonificada"):

Descuentos exclusivos para Colegiados de COGITI	
Descuento	Descripción
Colegiados y Precolegiados: descuento de 150€	Este descuento del 50% se aplica a todos los Colegiados y precolegiados en cualquiera de los colegios, Graduados en Ingeniería rama industrial e Ingenieros Técnicos Industriales que conforman el COGITI y miembros de AERRAITI, siempre que contraten el curso a título individual.
Programa de Becas para Colegiados: descuento de 225€	Todos aquellos Colegiados de Colegios de graduados en ingeniería rama industrial e ingenieros técnicos industriales que estén adheridos a la plataforma o miembros de AERRAITI, podrán acogerse al mismo si cumplen las <u>condiciones del programa de becas</u> , teniendo un 25% de descuento adicional acumulado con el descuento para Colegiados, totalizando un 75% de descuento. Los cursos de Inglés y Alemán, "Mediación para Ingenieros" y "El Sistema Judicial en España" no entran dentro del Programa de Becas.
Acreditación DPC: descuento de 7.5€	Aquellos colegiados que dispongan de la acreditación DPC en vigor de cualquier nivel, se les aplicará un 5% adicional de descuento sobre el coste de la matrícula del curso. NOTA: Este descuento no es acumulable con el descuento del Programa de Becas.

Descuentos para empresas
Aquellas empresas que deseen beneficiarse de descuentos para los cursos de sus trabajadores podrán firmar sin coste alguno el <u>convenio de colaboración con COGITI</u> . Dicho convenio proporciona un descuento de 75€ (25% sobre el precio base) para alumnos de la empresa que no sean Colegiados, y de 150€ (50% sobre el precio base) para los alumnos que sean Colegiados. Estos descuentos son exclusivos para empleados de empresas y no son compatibles con los descuentos descritos en los apartados anteriores. Las empresas de la Asociación Tecniberia disfrutan de forma implícita de este convenio. Para consultas sobre este tema diríjase a Tecniberia (tlf. 914 313 760)

Descuento para alumnos de entidades con acuerdo con COGITI
Las entidades que tienen acuerdos con COGITI son: <ul style="list-style-type: none">• Colegio de Ingenieros Técnicos Agrícolas (tlf. 913 232 828 - 913 159 191)• Colegio de Ingenieros Técnicos de Obras Públicas e Ingenieros Civiles (<u>CITOPIC</u> - tlf. 914 516 920)• Colegio de Ingenieros Técnicos en Topografía y Geomática (<u>COIGT</u>) (<u>Contacto</u>)• Colegio Oficial de Ingenieros Químicos de Galicia (<u>COEQGA</u>) (<u>Contacto</u>)• Asociación Canaria de Ingenieros de Telecomunicación (<u>ACIT</u> - tlf. 902 107 137) Los alumnos pertenecientes a estas entidades se beneficiarán de un descuento sobre el precio general. Para mas información sobre el mismo, consultar con dichas entidades.

Formación Bonificada
Si se quisiera realizar el curso usando los créditos que todas las empresas disponen para formación y que gestiona la Fundación Estatal para la Formación en el Empleo (antigua Tripartita) a los precios resultantes de los apartados anteriores se les aplicará un incremento de [recargo_tripartita]€ independientemente de la entidad a la que se le encomiende la gestión para la bonificación de cara a la Aplicación Informática de la FUNDAE, por las exigencias técnicas y administrativas que exige la formación bonificada (Formación programada por las empresas) y la responsabilidad que tienen las empresas organizadoras e impartidoras, emanada de la ley 30/2015, por la que se regula el Sistema de Formación Profesional para el empleo en el ámbito laboral.

Mínimo de alumnos

Para que la acción formativa pueda llevarse a cabo se necesitará un número mínimo de 15 alumnos.

La matrícula se cerrará cuando se hayan alcanzado un número de 80 alumnos.

Nivel de profundidad

Nivel de profundidad 1

(Partiendo de la base de que todos los cursos están dirigidos a un perfil mínimo de Ingeniero, se valorará el curso que presenta con niveles de 1 a 3 de forma que el 1 significará que el curso es de carácter básico, 2 el curso es de carácter medio y 3 el curso es de carácter avanzado.)

Perfil de Destinatarios

Alumnos con conocimientos básicos de estructuras metálicas.

Requisitos previos recomendables: Conocimientos básicos de estructuras metálicas.

Software

La empresa CYPE Ingenieros proporciona sin coste una licencia temporal a todos los alumnos que se matriculen efectivamente en el curso.

NOTA: Salvo que se especifique lo contrario, el software de los cursos es compatible con entornos Windows en PC. Consultar para otros sistemas operativos y plataformas.

Justificación

Las estructuras metálicas son la solución más habitual para la resolución de la edificación industrial. La aparición de nuevas normativas y de nuevos programas de ordenador hacen que sea sencillo que un técnico quede desfasado. Este curso resuelve este problema desde un prisma eminentemente práctico que le resultará interesante al que pretenda actualizarse y también al que desee introducirse en este apasionante mundo.

Objetivos

1. Dominar los programas Generador de Pórticos y Nuevo Metal 3D (de CYPE Ingenieros) para poder diseñar y calcular con él la estructura metálica de una nave industrial con entreplanta.
2. Actualizar los conocimientos sobre el diseño y cálculo de estructuras metálicas.
3. Calcular y optimizar la cimentación de este tipo de edificios.
4. Identificar y resolver los detalles constructivos derivados de la solución estructural elegida.

Docente

D. Antonio Manuel Reyes Rodríguez.

Contenido

1. Planteamiento del problema
2. Cálculo de correas
3. Exportación del edificio y datos generales de la obra
4. Aportación de elementos estructurales secundarios
5. Discusión de posibles soluciones en nudos
6. Tratamiento de barras (flechas, pandeos y otras características)
7. Repaso a las cargas
8. Cálculo y optimización de la estructura
9. Placas de anclaje y uniones
10. Cimentación
11. Efecto de la entreplanta
12. Salida de resultados

Desarrollo

El curso se desarrollará en el campus virtual de la plataforma de formación e-learning de COGITI. (campusvirtual.cogitifformacion.es)

El día de inicio del curso los alumnos que hayan formalizado la prematrícula en la plataforma (www.cogitifformacion.es) y hayan hecho efectivo el pago de la misma (bien por pasarela de pago, con tarjeta, directamente en el momento de la matriculación o bien por transferencia o ingreso bancario en el número de cuenta que se indica en la misma), podrán acceder al curso por medio de la plataforma, con las claves que utilizaron para registrarse como usuarios. Desde su perfil en "Mis Matrículas" podrán ver el enlace de acceso al curso.

Al ser la formación e-learning, los alumnos seguirán los distintos temas que se proponen en el curso al ritmo que ellos puedan, y en las horas que mejor se adapten a su horario.

NO se exigirá a los alumnos que estén las horas lectivas propuestas para el curso, aunque el número de horas lectivas indicado en cada curso es el recomendable

para alcanzar los objetivos del curso y la adquisición de los conocimientos previstos, cada alumno va siguiendo a su ritmo los contenidos, de igual forma NO se cortará el acceso a la plataforma a aquellos alumnos que superen las horas propuestas para el curso. Sí se tendrá en cuenta que el alumno haya visto todos los contenidos o al menos la gran mayoría (más del 75 %) de los mismos durante el periodo que dura el curso, así como realizado con éxito las tareas o ejercicios, trabajos que se le vayan proponiendo durante el curso.

El alumno, además de ir estudiando los contenidos de los distintos temas, podrá participar en el foro del curso dejando sus dudas o sugerencias o intercambiando opiniones técnicas con otros alumnos, así como respondiendo aquellas que hayan dejado otros compañeros. Asimismo podrá hacer las consultas que estime oportunas al tutor del curso para que se las responda a través de la herramienta de mensajería que posee la plataforma y preferentemente en el mismo foro. Recomendamos encarecidamente el uso del foro por parte de todos los alumnos.

Para la obtención del certificado de aprovechamiento del curso el alumno tendrá que superar los objetivos mínimos marcados por el docente (superación de cuestionarios de evaluación, casos prácticos, participación, etc...).

De igual forma, los alumnos, deberán realizar la encuesta de satisfacción que nos ayudará en la mejora de la calidad de las acciones formativas que proponemos en la plataforma de formación. La encuesta estará accesible en el apartado "Mis matrículas" en la plataforma, a partir de la finalización del curso.

Matrícula

Para ampliar información mandar mail a secretaria@cogitiformacion.es o llamando por teléfono al número 985 73 28 91.

Formación Bonificada

La formación bonificada está dirigida a trabajadores de empresas que estén contratados por cuenta ajena, es decir, trabajadores de empresas que, en el momento del comienzo de la acción formativa, coticen a la Seguridad Social por el Régimen General.

Están excluidos los autónomos, los funcionarios y el personal laboral al servicio de las Administraciones públicas.

Para beneficiarse de la Formación bonificada la empresa tiene que encontrarse al corriente en el cumplimiento de sus obligaciones tributarias y de la Seguridad Social.

Para aclarar cualquier duda relacionada con nuestros cursos o sobre la bonificación de la FUNDAE, pueden dirigirse a la página web de la plataforma [FORMACIÓN BONIFICADA](#) donde podrán ver la información de una manera mas detallada, así como descargarse los documentos necesarios para la obtención de esta bonificación.

También pueden ponerse en contacto con nosotros, en el teléfono 985 73 28 91 o en la dirección de correo electrónico secretaria@cogitiformacion.es.

Emprender con Calidad

JUSTIFICACIÓN

Emprender un negocio a partir de una idea siempre ha sido una forma de crear empresas, crear autoempleo, emplear a otros y generar bienestar económico para la sociedad en general. En la actualidad emprender un negocio se ha hecho una de pocas formas de reducir las altas tasas de desempleo.

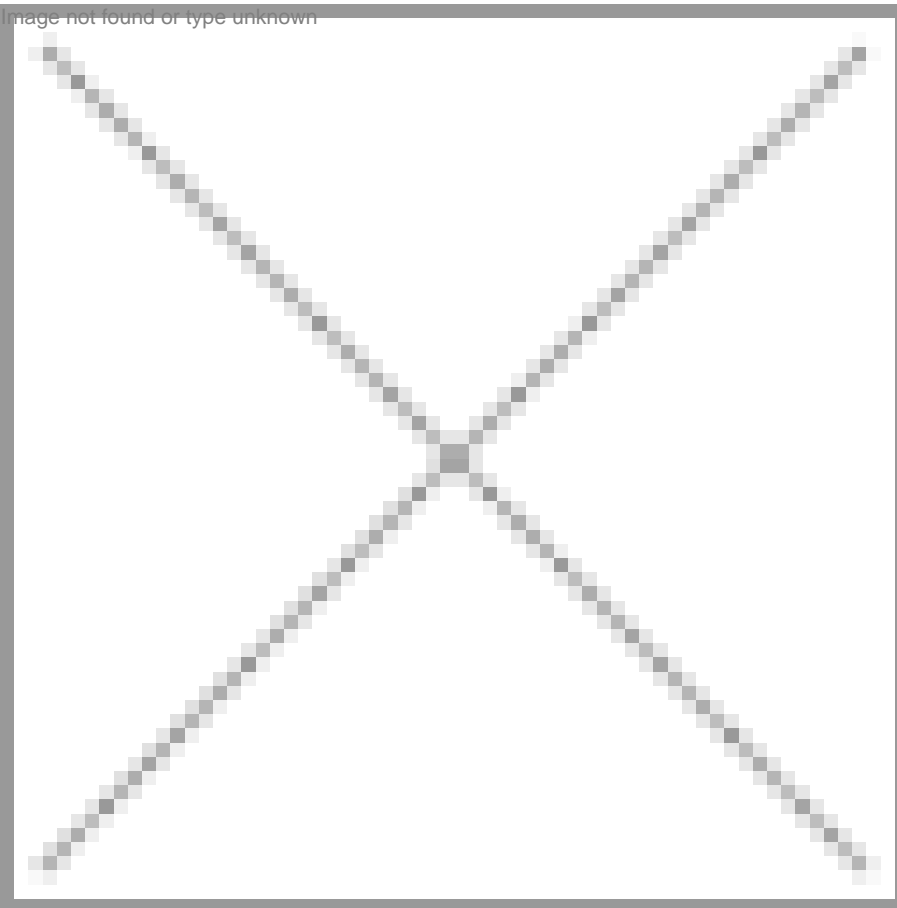

CONTENIDOS

1. Emprender con calidad
2. Preguntas para saber si mi idea es buena
3. Preparado para emprender
4. Que hacer antes de poner un negocio
5. Diferentes planes de negocio
6. Metodología Lean Startup
7. Guía del emprendedor tradicional
8. Herramientas para emprender con calidad
9. Plan de empresa desarrollado
10. Plan de empresa ECOMMERCE
11. Plan de empresa muy reducido
12. Proceso de emprendimiento "ágil"
13. Perder el miedo a emprender
14. Emprender en tu empleo

Anexos generales

- Currículo y entrevista trabajo (18 anexos)
- Emprendedores (59 anexos)
- Ideas para asalariados (50 anexos)
- Ideas para encontrar trabajo (79 anexos)
- Sistema de gestión (6 anexos)
- Start up (28 anexos)

Anexos en vídeo

- (17 vídeos)

OBJETIVOS

El objetivo principal del curso va dirigido a que el emprendedor potencial utilice la filosofía que aporta la ISO 9001, como herramienta útil, eficaz y de reconocimiento internacional, para conseguir que su emprendimiento sea de éxito garantizado.



70 horas /
4 semanas



Nivel de profundidad:
Intermedio*

Modalidad:
e-learning

Ampliar información:

web: www.cogitiformacion.es
e-mail: secretaria@cogitiformacion.es
Tlf: 985 73 28 91

* Partiendo de la base de que los cursos están dirigidos a un perfil mínimo de Ingeniero

Modalidad

Modalidad e-learning.

El curso se impartirá integralmente vía Internet en la Plataforma de Formación de COGITI (<https://www.cogitiformacion.es>).

Carga lectiva

70 horas

Duración

4 semanas

Fechas

Apertura matrícula	Cierre matrícula	Comienzo curso	Fin de curso
21 de Febrero de 2019	20 de Marzo de 2019	18 de Marzo de 2019	14 de Abril de 2019

Precio

Reseña del cálculo de precios

Precio base: 280€.

A este precio base se le podrán aplicar los siguientes descuentos y/o el incremento por Formación Bonificada (ver más abajo en el apartado "Formación Bonificada"):

Descuento	Descripción
Colegiados y Precolegiados: descuento de 140€	Este descuento del 50% se aplica a todos los Colegiados y precolegiados en cualquiera de los colegios, Graduados en Ingeniería rama industrial e Ingenieros Técnicos Industriales que conforman el COGITI y miembros de AERRAAITI, siempre que contraten el curso a título individual.
Programa de Becas para Colegiados: descuento de 210€	Todos aquellos Colegiados de Colegios de graduados en ingeniería rama industrial e ingenieros técnicos industriales que estén adheridos a la plataforma o miembros de AERRAAITI, podrán acogerse al mismo si cumplen las <u>condiciones del programa de becas</u> , teniendo un 25% de descuento adicional acumulado con el descuento para Colegiados, totalizando un 75% de descuento. Los cursos de Inglés y Alemán, "Mediación para Ingenieros" y "El Sistema Judicial en España" no entran dentro del Programa de Becas.
Acreditación DPC: descuento de 7€	Aquellos colegiados que dispongan de la acreditación DPC en vigor de cualquier nivel, se les aplicará un 5% adicional de descuento sobre el coste de la matrícula del curso. NOTA: Este descuento no es acumulable con el descuento del Programa de Becas.

Descuentos para empresas
Aquellas empresas que deseen beneficiarse de descuentos para los cursos de sus trabajadores podrán firmar sin coste alguno el <u>convenio de colaboración con COGITI</u> . Dicho convenio proporciona un descuento de 70€ (25% sobre el precio base) para alumnos de la empresa que no sean Colegiados, y de 140€ (50% sobre el precio base) para los alumnos que sean Colegiados. Estos descuentos son exclusivos para empleados de empresas y no son compatibles con los descuentos descritos en los apartados anteriores. Las empresas de la Asociación Tecniberia disfrutan de forma implícita de este convenio. Para consultas sobre este tema diríjase a Tecniberia (tlf. 914 313 760)

Descuento para alumnos de entidades con acuerdo con COGITI
Las entidades que tienen acuerdos con COGITI son: <ul style="list-style-type: none">• Colegio de Ingenieros Técnicos Agrícolas (tlf. 913 232 828 - 913 159 191)• Colegio de Ingenieros Técnicos de Obras Públicas e Ingenieros Civiles (CITOPIC - tlf. 914 516 920)• Colegio de Ingenieros Técnicos en Topografía y Geomática (COIGT) (Contacto)• Colegio Oficial de Ingenieros Químicos de Galicia (COEQGA) (Contacto)• Asociación Canaria de Ingenieros de Telecomunicación (ACIT - tlf. 902 107 137) Los alumnos pertenecientes a estas entidades se beneficiarán de un descuento sobre el precio general. Para más información sobre el mismo, consultar con dichas entidades.

Formación Bonificada
Si se quisiera realizar el curso usando los créditos que todas las empresas disponen para formación y que gestiona la Fundación Estatal para la Formación en el Empleo (antigua Tripartita) a los precios resultantes de los apartados anteriores se les aplicará un incremento de [recargo_tripartita]€ independientemente de la entidad a la que se le encomiende la gestión para la bonificación de cara a la Aplicación Informática de la FUNDAE, por las exigencias técnicas y administrativas que exige la formación bonificada (Formación programada por las empresas) y la responsabilidad que tienen las empresas organizadoras e impartidoras, emanada de la ley 30/2015, por la que se regula el Sistema de Formación Profesional para el empleo en el ámbito laboral.

Mínimo de alumnos

Para que la acción formativa pueda llevarse a cabo se necesitará un número mínimo de 4 alumnos.

La matrícula se cerrará cuando se hayan alcanzado un número de 50 alumnos.

Nivel de profundidad

Nivel de profundidad 2

(Partiendo de la base de que todos los cursos están dirigidos a un perfil mínimo de Ingeniero, se valorará el curso que presenta con niveles de 1 a 3 de forma que el 1 significará que el curso es de carácter básico, 2 el curso es de carácter medio y 3 el curso es de carácter avanzado.)

Perfil de Destinatarios

Técnicos, profesionales, estudiantes y cualquier otra persona en edad laboral, que quiera tener conocimientos sobre emprendimiento, planes de empresa y / o que esté pensando en emprender o crear un negocio o empresa.

Requisitos Previos Necesarios: Sin requisitos técnicos previos requeridos. Si con un nivel básico de formación general

Requisitos Previos Recomendables: Espíritu y mente emprendedora, que quiera formarse antes de emprender una idea de negocio.

¿A quién va dirigido?

A técnicos y estudiantes en general, que quieran conocer las bases de lo que se requiere conocer antes de emprender.

A técnicos y emprendedores potenciales en particular, que teniendo una idea requieran desarrollarla con conocimientos para obtener las máximas garantías de éxito en la ejecución de su empresa o negocio.

Justificación

Todos somos emprendedores en potencia. Todos emprendemos actividades a partir de una idea, propia (emprendedor) o para otros empresarios si somos asalariados.

Emprender un negocio a partir de una idea siempre ha sido una forma de crear empresas, crear autoempleo, emplear a otros y generar bienestar económico para la sociedad en general.

En la actualidad emprender un negocio se ha hecho una de pocas formas de reducir las altas tasas de desempleo.

Un paso tan importante en nuestra vida, quizás uno de los más importantes en nuestra vida laboral, debe iniciarse y hacerse con calidad, para garantizar el éxito.

Endeudarse, perder patrimonio y terminar debiendo dinero a familiares, amigos, conocidos y a entidades financieras, con la carga añadida de un sentimiento de fracaso, se hace difícil de llevar, de superarlo, y por tanto hay que evitarlo a toda costa.

Objetivos

El objetivo principal del curso va dirigido a que el emprendedor potencial utilice la filosofía que aporta la ISO 9001, como herramienta útil, eficaz y de reconocimiento internacional, para conseguir que su emprendimiento sea de éxito garantizado.

El alumno, con la adquisición los objetivos indicados, habrá alcanzado un nivel básico en la materia de la ISO 9001 y en herramientas de emprendimiento de un negocio o un proyecto, a partir de una idea, con garantía de calidad.

Así mismo tendrá las herramientas suficientes para realizar un plan de empresa para emprender un negocio empresarial de tamaño pequeño.

Además se da una visión general de todo lo que debe desarrollar antes de emprender su negocio. Todo siguiendo el paralelismo de los requerimientos de la mencionada norma.

El proceder con criterios de calidad, tiene que llevar al emprendedor a la excelencia empresarial, que implica un cambio cultural en las organizaciones, las cuales requieren herramientas eficaces, pero que por sí mismo no garantizan que se lleguen a obtener. No obstante es el requerimiento imprescindible para mantener cualquier activo rentable en los negocios o empresas. Mayor importancia e implicación se requiere al iniciar el negocio, por la dificultad que intrínsecamente tiene.

La calidad, escalón imprescindible para llegar a la excelencia, no es un estado al cual se llega, sino es una manera de hacer en cualquier lugar y ocasión, y con más razón, en lo que concierne a nuestro tiempo y dinero, los cuales se nos van a demandar en el proceso de emprendimiento.

Así mismo se da una visión del contenido de UN PLAN DE EMPRESA, documento imprescindible para emprender con criterio empresarial.

Otros objetivos secundarios son:

- Ayudar al emprendedor a llevar a cabo su idea a buen término y con calidad.
- Mostrar todas las herramientas documentales que el emprendedor debe materializar en su emprendimiento.
- Indicar las herramientas de emprendimiento que debe desarrollar el emprendedor utilizando la MEJORA CONTINUA.
- Disponer de unos documentos que le orienten a realizar su currículum, el que se debe y no se debe decir en él.
- Obtener unos consejos de cómo se tiene que preparar para tener las entrevistas de trabajo con la máxima posibilidad de éxito.
- Tener al alcance una serie de recomendaciones para emprender
- Si se es asalariado, disponer de consejos de cómo mantener el puesto de trabajo o como buscar otro de mejor.
- Consejos para iniciar una START UP con calidad.

Contenido

1. Empezar con calidad
2. Preguntas para saber si mi idea es buena

3. Preparado para emprender
4. Que hacer antes de poner un negocio
5. Diferentes planes de negocio
6. Metodología Lean Startup
7. Guía del emprendedor tradicional
8. Herramientas para emprender con calidad
9. Plan de empresa desarrollado
10. Plan de empresa ECOMMERCE
11. Plan de empresa muy reducido
12. Proceso de emprendimiento "ágil"
13. Perder el miedo a emprender
14. Emprender en tu empleo

Anexos generales

- Currículo y entrevista trabajo (18 anexos)
- Emprendedores (59 anexos)
- Ideas para asalariados (50 anexos)
- Ideas para encontrar trabajo (79 anexos)
- Sistema de gestión (6 anexos)
- Start up (28 anexos)

Anexos en vídeo

- (17 vídeos)

Desarrollo

El curso se desarrollará en el campus virtual de la plataforma de formación e-learning de COGITI. (campusvirtual.cogitiformacion.es)

El día de inicio del curso los alumnos que hayan formalizado la prematrícula en la plataforma (www.cogitiformacion.es) y hayan hecho efectivo el pago de la misma (bien por pasarela de pago, con tarjeta, directamente en el momento de la matriculación o bien por transferencia o ingreso bancario en el número de cuenta que se indica en la misma), podrán acceder al curso por medio de la plataforma, con las claves que utilizaron para registrarse como usuarios. Desde su perfil en "Mis Matrículas" podrán ver el enlace de acceso al curso.

Al ser la formación e-learning, los alumnos seguirán los distintos temas que se proponen en el curso al ritmo que ellos puedan, y en las horas que mejor se adapten a su horario.

NO se exigirá a los alumnos que estén las horas lectivas propuestas para el curso, aunque el número de horas lectivas indicado en cada curso es el recomendable para alcanzar los objetivos del curso y la adquisición de los conocimientos previstos, cada alumno va siguiendo a su ritmo los contenidos, de igual forma NO se cortará el acceso a la plataforma a aquellos alumnos que superen las horas propuestas para el curso. Sí se tendrá en cuenta que el alumno haya visto todos los contenidos o al menos la gran mayoría (más del 75 %) de los mismos durante el periodo que dura el curso, así como realizado con éxito las tareas o ejercicios, trabajos que se le vayan proponiendo durante el curso.

El alumno, además de ir estudiando los contenidos de los distintos temas, podrá participar en el foro del curso dejando sus dudas o sugerencias o intercambiando opiniones técnicas con otros alumnos, así como respondiendo aquellas que hayan dejado otros compañeros. Asimismo podrá hacer las consultas que estime oportunas al tutor del curso para que se las responda a través de la herramienta de mensajería que posee la plataforma y preferentemente en el mismo foro. Recomendamos encarecidamente el uso del foro por parte de todos los alumnos.

Para la obtención del certificado de aprovechamiento del curso el alumno tendrá que superar los objetivos mínimos marcados por el docente (superación de cuestionarios de evaluación, casos prácticos, participación, etc...).

De igual forma, los alumnos, deberán realizar la encuesta de satisfacción que nos ayudará en la mejora de la calidad de las acciones formativas que proponemos en la plataforma de formación. La encuesta estará accesible en el apartado "Mis matrículas" en la plataforma, a partir de la finalización del curso.

Matrícula

Para ampliar información mandar mail a secretaria@cogitiformacion.es o llamando por teléfono al número 985 73 28 91.

Formación Bonificada

La formación bonificada está dirigida a trabajadores de empresas que estén contratados por cuenta ajena, es decir, trabajadores de empresas que, en el momento del comienzo de la acción formativa, coticen a la Seguridad Social por el Régimen General.

Están excluidos los autónomos, los funcionarios y el personal laboral al servicio de las Administraciones públicas.

Para beneficiarse de la Formación bonificada la empresa tiene que encontrarse al corriente en el cumplimiento de sus obligaciones tributarias y de la Seguridad Social.

Para aclarar cualquier duda relacionada con nuestros cursos o sobre la bonificación de la FUNDAE, pueden dirigirse a la página web de la plataforma [FORMACIÓN BONIFICADA](#) donde podrán ver la información de una manera mas detallada, así como descargarse los documentos necesarios para la obtención de esta bonificación.

También pueden ponerse en contacto con nosotros, en el teléfono 985 73 28 91 o en la dirección de correo electrónico secretaria@cogitiformacion.es.

Normativa de Seguridad Industrial

JUSTIFICACIÓN

La normativa objeto del curso es de obligado cumplimiento.



OBJETIVOS

Este curso tiene doble objetivo, por un lado se pretende que el alumno adquiera los conocimientos necesarios para llevar a cabo una correcta gestión de los requisitos legales aplicables a las instalaciones de los edificios industriales y no industriales en materia de Seguridad Industrial, como revisiones e inspecciones periódicas, o modificaciones y ampliaciones de las instalaciones existentes.

CONTENIDOS

Introducción a la Seguridad Industrial: Disposiciones legales, reglamentos y normas técnicas.

Instalaciones eléctricas de baja tensión.

Instalaciones eléctricas de alta tensión.

Reglamento de seguridad contra incendios en los establecimientos industriales.

Instalaciones térmicas en los edificios.

Reglamento de almacenamiento de productos químicos.

Instalaciones de gas, GNL y GLP.

Reglamento de Hidrocarburos Líquidos: Uso propio, gasolineras, refinerías y parques de almacenamiento.

Equipos a presión.

Instalaciones frigoríficas.



100 horas /
6 semanas



Nivel de profundidad:
Básico*

Modalidad:
e-learning

Ampliar información:

web: www.cogitiformacion.es
e-mail: secretaria@cogitiformacion.es
Tlf: 985 73 28 91

* Partiendo de la base de que los cursos están dirigidos a un perfil mínimo de Ingeniero

Presentación

Se entiende por seguridad industrial a los requisitos establecidos en disposiciones legales, reglamentos y normas técnicas sobre las instalaciones industriales tanto nuevas como existentes, con el objetivo de reducir los riesgos asociados a las mismas.

Las instalaciones industriales afectada por esta normativa de seguridad son aquellas existentes en edificios tanto industriales como no industriales, como por ejemplo: instalación eléctrica de alta y baja tensión, instalaciones de gas, de hidrocarburos líquidos, de protección contra incendios, de equipos a presión, aparatos elevadores, requisitos de eficiencia energética, almacenamiento de productos químicos, instalaciones térmicas e instalaciones frigoríficas.

Las prescripciones de seguridad de cada una de estas instalaciones están establecidas en los reglamentos de seguridad industrial con un contenido semejante para todos ellos: Real Decreto, Reglamento e Instrucciones Técnicas Complementarias. En el presente curso se trata de cada uno de ellos el Real Decreto y Reglamento.

Modalidad

Modalidad e-learning.

El curso se impartirá integralmente vía Internet en la Plataforma de Formación de COGITI (<https://www.cogitiformacion.es>).

Carga lectiva

100 horas

Duración

Fechas

Apertura matrícula	Cierre matrícula	Comienzo curso	Fin de curso
21 de Febrero de 2019	20 de Marzo de 2019	18 de Marzo de 2019	28 de Abril de 2019

Precio

Reseña del cálculo de precios

Precio base: 400€.

A este precio base se le podrán aplicar los siguientes descuentos y/o el incremento por Formación Bonificada (ver más abajo en el apartado "Formación Bonificada"):

Descuentos exclusivos para Colegiados de COGITI	
Descuento	Descripción
Colegiados y Precolegiados: descuento de 200€	Este descuento del 50% se aplica a todos los Colegiados y precolegiados en cualquiera de los colegios, Graduados en Ingeniería rama industrial e Ingenieros Técnicos Industriales que conforman el COGITI y miembros de AERRAITI, siempre que contraten el curso a título individual.
Programa de Becas para Colegiados: descuento de 300€	Todos aquellos Colegiados de Colegios de graduados en ingeniería rama industrial e ingenieros técnicos industriales que estén adheridos a la plataforma o miembros de AERRAITI, podrán acogerse al mismo si cumplen las <u>condiciones del programa de becas</u> , teniendo un 25% de descuento adicional acumulado con el descuento para Colegiados, totalizando un 75% de descuento. Los cursos de Inglés y Alemán, "Mediación para Ingenieros" y "El Sistema Judicial en España" no entran dentro del Programa de Becas.
Acreditación DPC: descuento de 10€	Aquellos colegiados que dispongan de la acreditación DPC en vigor de cualquier nivel, se les aplicará un 5% adicional de descuento sobre el coste de la matrícula del curso. NOTA: Este descuento no es acumulable con el descuento del Programa de Becas.

Descuentos para empresas
Aquellas empresas que deseen beneficiarse de descuentos para los cursos de sus trabajadores podrán firmar sin coste alguno el <u>convenio de colaboración con COGITI</u> . Dicho convenio proporciona un descuento de 100€ (25% sobre el precio base) para alumnos de la empresa que no sean Colegiados, y de 200€ (50% sobre el precio base) para los alumnos que sean Colegiados. Estos descuentos son exclusivos para empleados de empresas y no son compatibles con los descuentos descritos en los apartados anteriores. Las empresas de la Asociación Tecniberia disfrutan de forma implícita de este convenio. Para consultas sobre este tema diríjase a Tecniberia (tlf. 914 313 760)

Descuento para alumnos de entidades con acuerdo con COGITI
Las entidades que tienen acuerdos con COGITI son: <ul style="list-style-type: none"> • Colegio de Ingenieros Técnicos Agrícolas (tlf. 913 232 828 - 913 159 191) • Colegio de Ingenieros Técnicos de Obras Públicas e Ingenieros Civiles (CITOPIC - tlf. 914 516 920) • Colegio de Ingenieros Técnicos en Topografía y Geomática (COIGT) (Contacto) • Colegio Oficial de Ingenieros Químicos de Galicia (COEQGA) (Contacto) • Asociación Canaria de Ingenieros de Telecomunicación (ACIT - tlf. 902 107 137) Los alumnos pertenecientes a estas entidades se beneficiarán de un descuento sobre el precio general. Para mas información sobre el mismo, consultar con dichas entidades.

Formación Bonificada
Si se quisiera realizar el curso usando los créditos que todas las empresas disponen para formación y que gestiona la Fundación Estatal para la Formación en el Empleo (antigua Tripartita) a los precios resultantes de los apartados anteriores se les aplicará un incremento de [recargo_tripartita]€ independientemente de la entidad a la que se le encomiende la gestión para la bonificación de cara a la Aplicación Informática de la FUNDAE, por las exigencias técnicas y administrativas que exige la formación bonificada (Formación programada por las empresas) y la responsabilidad que tienen las empresas organizadoras e impartidoras, emanada de la ley 30/2015, por la que se regula el Sistema de Formación Profesional para el empleo en el ámbito laboral.

Mínimo de alumnos

Esta acción formativa no tiene un mínimo de alumnos.

La matrícula se cerrará cuando se hayan alcanzado un número de 80 alumnos.

Nivel de profundidad

Nivel de profundidad 1

(Partiendo de la base de que todos los cursos están dirigidos a un perfil mínimo de Ingeniero, se valorará el curso que presenta con niveles de 1 a 3 de forma que el 1 significará que el curso es de carácter básico, 2 el curso es de carácter medio y 3 el curso es de carácter avanzado.)

Perfil de Destinatarios

Graduados en Ingeniería de la Rama Industrial o Ingenieros Técnicos Industriales

Requisitos Previos Necesarios: Conocimientos de química, física y electricidad a nivel básico.

Justificación

La normativa objeto del curso es de obligado cumplimiento.

Objetivos

Este curso tiene doble objetivo, por un lado se pretende que el alumno adquiera los conocimientos necesarios para llevar a cabo una correcta gestión de los requisitos legales aplicables a las instalaciones de los edificios industriales y no industriales en materia de Seguridad Industrial, como revisiones e inspecciones periódicas, o modificaciones y ampliaciones de las instalaciones existentes.

Por otro lado con este curso se pretende que el alumno adquiera los suficientes conocimientos para correcta tramitación y gestión de los de proyectos y puesta en marcha de las instalaciones industriales, así como introducir al alumno en el diseño de estas instalaciones en base a la reglamentación aplicable mostrando un contenido mínimo recomendable del proyecto para cada una de las instalaciones.

Docente

Marceliano Herrero Sínovas:

Graduado en ingeniería.

Jefe de servicio de industria de una administración competente en el control de instalaciones industriales.

Posee más de 15 años de experiencia como formador en materias relacionadas con la seguridad industrial, tanto en modalidad presencial como e-learning.

En esta última modalidad es el tutor principal de más de diez cursos de teleformación en la plataforma de COGITI.

Contenido

1. Introducción a la Seguridad Industrial: Disposiciones legales, reglamentos y normas técnicas.
2. Instalaciones eléctricas de baja tensión.
3. Instalaciones eléctricas de alta tensión.
4. Reglamento de seguridad contra incendios en los establecimientos industriales.
5. Instalaciones térmicas en los edificios.
6. Reglamento de almacenamiento de productos químicos.
7. Instalaciones de gas, GNL y GLP.
8. Reglamento de Hidrocarburos Líquidos: Uso propio, gasolineras, refinerías y parques de almacenamiento.
9. Equipos a presión.
10. Instalaciones frigoríficas.
11. Reglamento de Instalaciones de Protección Contra Incendios.
12. Reglamento de aparatos elevadores.
13. Prevención de accidentes graves (Seveso)
14. Eficiencia energética.
15. Eficiencia energética en alumbrado exterior.
16. Responsabilidades por incumplimiento de la normativa de seguridad industrial.

Desarrollo

El curso se desarrollará en el campus virtual de la plataforma de formación e-learning de COGITI. (campusvirtual.cogitiformacion.es)

El día de inicio del curso los alumnos que hayan formalizado la prematrícula en la plataforma (www.cogitiformacion.es) y hayan hecho efectivo el pago de la misma (bien por pasarela de pago, con tarjeta, directamente en el momento de la matriculación o bien por transferencia o ingreso bancario en el número de cuenta que se indica en la misma), podrán acceder al curso por medio de la plataforma, con las claves que utilizaron para registrarse como usuarios. Desde su perfil en "Mis Matrículas" podrán ver el enlace de acceso al curso.

Al ser la formación e-learning, los alumnos seguirán los distintos temas que se proponen en el curso al ritmo que ellos puedan, y en las horas que mejor se adapten a su horario.

NO se exigirá a los alumnos que estén las horas lectivas propuestas para el curso, aunque el número de horas lectivas indicado en cada curso es el recomendable para alcanzar los objetivos del curso y la adquisición de los conocimientos previstos, cada alumno va siguiendo a su ritmo los contenidos, de igual forma NO se cortará el acceso a la plataforma a aquellos alumnos que superen las horas propuestas para el curso. Sí se tendrá en cuenta que el alumno haya visto todos los contenidos o al menos la gran mayoría (más del 75 %) de los mismos durante el periodo que dura el curso, así como realizado con éxito las tareas o ejercicios, trabajos que se le vayan proponiendo durante el curso.

El alumno, además de ir estudiando los contenidos de los distintos temas, podrá participar en el foro del curso dejando sus dudas o sugerencias o intercambiando opiniones técnicas con otros alumnos, así como respondiendo aquellas que hayan dejado otros compañeros. Asimismo podrá hacer las consultas que estime oportunas al tutor del curso para que se las responda a través de la herramienta de mensajería que posee la plataforma y preferentemente en el mismo foro. Recomendamos encarecidamente el uso del foro por parte de todos los alumnos.

Para la obtención del certificado de aprovechamiento del curso el alumno tendrá que superar los objetivos mínimos marcados por el docente (superación de cuestionarios de evaluación, casos prácticos, participación, etc...).

De igual forma, los alumnos, deberán realizar la encuesta de satisfacción que nos ayudará en la mejora de la calidad de las acciones formativas que proponemos en la plataforma de formación. La encuesta estará accesible en el apartado "Mis matrículas" en la plataforma, a partir de la finalización del curso.

Matrícula

Para ampliar información mandar mail a secretaria@cogitiformacion.es o llamando por teléfono al número 985 73 28 91.

Formación Bonificada

La formación bonificada está dirigida a trabajadores de empresas que estén contratados por cuenta ajena, es decir, trabajadores de empresas que, en el momento del comienzo de la acción formativa, coticen a la Seguridad Social por el Régimen General.

Están excluidos los autónomos, los funcionarios y el personal laboral al servicio de las Administraciones públicas.

Para beneficiarse de la Formación bonificada la empresa tiene que encontrarse al corriente en el cumplimiento de sus obligaciones tributarias y de la Seguridad Social.

Para aclarar cualquier duda relacionada con nuestros cursos o sobre la bonificación de la FUNDAE, pueden dirigirse a la página web de la plataforma [FORMACIÓN BONIFICADA](#) donde podrán ver la información de una manera mas detallada, así como descargarse los documentos necesarios para la obtención de esta bonificación.

También pueden ponerse en contacto con nosotros, en el teléfono 985 73 28 91 o en la dirección de correo electrónico secretaria@cogitiformacion.es.

Perito Judicial en Prevención de Riesgos Laborales

JUSTIFICACIÓN

El campo de la prevención de riesgos laborales, especialmente en materia de accidentes de trabajo, es un amplísimo sector profesional, al que se propone dar respuesta en el siguiente curso. Para ello se pretende dotar a los alumnos interesados en el acceso a este nuevo grupo profesional, de los conocimientos teóricos y prácticos necesarios para la elaboración de los correspondientes dictámenes periciales y su exposición oral ante los órganos jurisdiccionales a los que deban intervenir.

CONTENIDOS

NATURALEZA DE LA PERICIA

LABOR PERICIAL

INTERVENCIÓN DEL PERITO EN EL PROCESO

EL INFORME PERICIAL

HONORARIOS

EL PERITAJE EN EL AMBITO DE LA PREVENCIÓN DE RIESGOS LABORALES

METODOLOGIA, TÉCNICAS Y RECURSOS PARA EL PERITAJE EN PREVENCIÓN DE RIESGOS LABORALES



OBJETIVOS

Formar a los técnicos superiores en prevención de riesgos laborales en los procesos de elaboración de informes y dictámenes periciales. / Transmitir a otros profesionales (abogados, graduados sociales, etc...) la pertinencia y utilidad de contar con estos elementos de prueba en los diferentes procesos judiciales, bien de oficio o a instancia de las partes.



150 horas /
8 semanas



Nivel de profundidad:
Intermedio*

Modalidad:
e-learning

Ampliar información:
web: www.cogitiformacion.es
e-mail: secretaria@cogitiformacion.es
Tlf: 985 73 28 91

* Partiendo de la base de que los cursos están dirigidos a un perfil mínimo de Ingeniero

Modalidad

Modalidad e-learning.

El curso se impartirá integralmente vía Internet en la Plataforma de Formación de COGITI (<https://www.cogitiformacion.es>).

Carga lectiva

150 horas

Duración

8 semanas

Fechas

Apertura matrícula	Cierre matrícula	Comienzo curso	Fin de curso
21 de Febrero de 2019	20 de Marzo de 2019	18 de Marzo de 2019	12 de Mayo de 2019

Precio

Reseña del cálculo de precios

Precio base: 600€.

A este precio base se le podrán aplicar los siguientes descuentos y/o el incremento por Formación Bonificada (ver más abajo en el apartado "Formación Bonificada"):

Descuento	Descripción
Colegiados y Precolegiados: descuento de 300€	Este descuento del 50% se aplica a todos los Colegiados y precolegiados en cualquiera de los colegios, Graduados en Ingeniería rama industrial e Ingenieros Técnicos Industriales que conforman el COGITI y miembros de AERRAAITI, siempre que contraten el curso a título individual.
Programa de Becas para Colegiados: descuento de 450€	Todos aquellos Colegiados de Colegios de graduados en ingeniería rama industrial e ingenieros técnicos industriales que estén adheridos a la plataforma o miembros de AERRAAITI, podrán acogerse al mismo si cumplen las <u>condiciones del programa de becas</u> , teniendo un 25% de descuento adicional acumulado con el descuento para Colegiados, totalizando un 75% de descuento. Los cursos de Inglés y Alemán, "Mediación para Ingenieros" y "El Sistema Judicial en España" no entran dentro del Programa de Becas.
Acreditación DPC: descuento de 15€	Aquellos colegiados que dispongan de la acreditación DPC en vigor de cualquier nivel, se les aplicará un 5% adicional de descuento sobre el coste de la matrícula del curso. NOTA: Este descuento no es acumulable con el descuento del Programa de Becas.

Descuentos para empresas
Aquellas empresas que deseen beneficiarse de descuentos para los cursos de sus trabajadores podrán firmar sin coste alguno el <u>convenio de colaboración con COGITI</u> . Dicho convenio proporciona un descuento de 150€ (25% sobre el precio base) para alumnos de la empresa que no sean Colegiados, y de 300€ (50% sobre el precio base) para los alumnos que sean Colegiados. Estos descuentos son exclusivos para empleados de empresas y no son compatibles con los descuentos descritos en los apartados anteriores. Las empresas de la Asociación Tecniberia disfrutan de forma implícita de este convenio. Para consultas sobre este tema diríjase a Tecniberia (tlf. 914 313 760)

Descuento para alumnos de entidades con acuerdo con COGITI
Las entidades que tienen acuerdos con COGITI son: <ul style="list-style-type: none">• Colegio de Ingenieros Técnicos Agrícolas (tlf. 913 232 828 - 913 159 191)• Colegio de Ingenieros Técnicos de Obras Públicas e Ingenieros Civiles (CITOPIC - tlf. 914 516 920)• Colegio de Ingenieros Técnicos en Topografía y Geomática (COIGT) (Contacto)• Colegio Oficial de Ingenieros Químicos de Galicia (COEQGA) (Contacto)• Asociación Canaria de Ingenieros de Telecomunicación (ACIT - tlf. 902 107 137) Los alumnos pertenecientes a estas entidades se beneficiarán de un descuento sobre el precio general. Para mas información sobre el mismo, consultar con dichas entidades.

Formación Bonificada
Si se quisiera realizar el curso usando los créditos que todas las empresas disponen para formación y que gestiona la Fundación Estatal para la Formación en el Empleo (antigua Tripartita) a los precios resultantes de los apartados anteriores se les aplicará un incremento de [recargo_tripartita]€ independientemente de la entidad a la que se le encomiende la gestión para la bonificación de cara a la Aplicación Informática de la FUNDAE, por las exigencias técnicas y administrativas que exige la formación bonificada (Formación programada por las empresas) y la responsabilidad que tienen las empresas organizadoras e impartidoras, emanada de la ley 30/2015, por la que se regula el Sistema de Formación Profesional para el empleo en el ámbito laboral.

Mínimo de alumnos

Esta acción formativa no tiene un mínimo de alumnos.

La matrícula se cerrará cuando se hayan alcanzado un número de 80 alumnos.

Nivel de profundidad

Nivel de profundidad 2

(Partiendo de la base de que todos los cursos están dirigidos a un perfil mínimo de Ingeniero, se valorará el curso que presenta con niveles de 1 a 3 de forma que el 1 significará que el curso es de carácter básico, 2 el curso es de carácter medio y 3 el curso es de carácter avanzado.)

Justificación

El campo de la prevención de riesgos laborales, especialmente en materia de accidentes de trabajo, es un amplísimo sector profesional, al que se propone dar respuesta en el siguiente curso.

Para ello se pretende dotar a los alumnos interesados en el acceso a este nuevo grupo profesional, de los conocimientos teóricos y prácticos necesarios para la elaboración de los correspondientes dictámenes periciales y su exposición oral ante los órganos jurisdiccionales a los que deban intervenir.

Objetivos

- Formar a los técnicos superiores en prevención de riesgos laborales en los procesos de elaboración de informes y dictámenes periciales.
- Transmitir a otros profesionales (abogados, graduados sociales, etc...) la pertinencia y utilidad de contar con estos elementos de prueba en los diferentes procesos judiciales, bien de oficio o a instancia de las partes.

Contenido

MODULO I: ASPECTOS JURÍDICOS DE LA PRUEBA PERICIAL

1. NATURALEZA DE LA PERICIA.
 - 1.1. DEFINICIÓN DE PERITO.
 - 1.2. REGULACIÓN LEGAL.
 - 1.3. DIFERENCIA PERITO – TESTIGO.
2. LABOR PERICIAL.
 - 2.1. FINALIDAD DE LA PERICIA.
 - 2.2. CONOCIMIENTOS TÉCNICOS DEL PERITO.
 - 2.3. CLASES DE PERITOS:
 - a. En función de sus conocimientos.
 - b. En función de su posición en el procedimiento: perito de parte o judicial.
3. INTERVENCIÓN DEL PERITO EN EL PROCESO.
 - 3.1. JURAMENTO O PROMESA DE ACTUAR CON IMPARCIALIDAD Y OBJETIVIDAD.
 - 3.2. RESPONSABILIDAD DEL PERITO:
 - a. Penal.
 - b. Civil.
 - c. Administrativa.
 - 3.3. INTERVENCIÓN DEL PERITO EN EL PROCESO CIVIL:
 - a. Con la demanda.
 - b. Con la contestación a la demanda.
 - c. Con la reconvencción.
 - d. En la vista.
 - e. Auxilio Judicial.
 - f. En las diligencias finales.
 - 3.4. PROCEDIMIENTO PREVISTO EN LA L.E.C. PARA DESIGNACION JUDICIAL DE PERITO.
 - a. Listas de peritos.
 - b. Insaculación y nombramiento.
 - c. Aceptación de cargo.
 - d. Provisión de fondos.
 - 3.5. BREVE RESEÑA DE LA INTERVENCIÓN DEL PERITO EN PROCEDIMIENTOS PENALES Y ADMINISTRATIVOS.
 - a. Especialidades.
 - b. Subsidiariedad de la L.E.C.
 - 3.6. RECUSACIÓN, TACHA Y ABSTENCIÓN DEL PERITO.
 - a. Recusación del perito.
 - b. Tacha del perito.
 - c. Abstención del perito.
 - 3.7. RATIFICACIÓN Y ACLARACIÓN DEL INFORME PERICIAL.
 - a. Intervención en la vista.
 - b. Aclaración por escrito.
 - c. Explicación a petición de parte o judicial.
 - d. Actuación en la vista:
 - Momento de intervención.
 - Grabación en soporte vídeo.

4. EL INFORME PERICIAL.

4.1. ANTECEDENTES.

- a. Provisión de datos.
- b. Provisión económica.
- c. Reconocimiento y estudio del objeto de la pericia.
- d. Colaboración con las partes y eventual auxilio judicial para la práctica del mismo.

4.2. DICTAMEN PERICIAL

- a. Antecedentes.
- b. Inmediación pericial.
- c. Exposición del objeto de la pericia.
- d. Metodología empleada y soporte técnico.
- e. Análisis y respuesta a las cuestiones planteadas.
- f. Límites a la actuación pericial.
- g. Conclusiones.
- h. Anexos al informe: fotografías, planos,...
- i. Lenguaje técnico y lenguas oficiales

5. HONORARIOS.

5.1. PROVISIÓN DE FONDOS.

- a. Momento de solicitarla.
- b. Posibilidad de renuncia.

5.2. MINUTAS.

5.3. GASTOS E INDEMNIZACIONES.

5.4. RECLAMACIONES POSTERIORES.

5.5. TASACIÓN DE COSTAS.

MODULO II: EL PERITAJE EN EL AMBITO DE LA PREVENCION DE RIESGOS LABORALES

2.1. Introducción al módulo.

2.2. Ámbito jurídico del peritaje en prevención de riesgos laborales: El marco legal preventivo.

2.3 ¿Que tipo de responsabilidades existen por el incumplimiento de la normativa preventiva?. Los diferentes ordenes administrativos y/o judiciales intervinientes.

MODULO III: METODOLOGIA, TECNICAS Y RECURSOS PARA EL PERITAJE EN PREVENCION DE RIESGOS LABORALES

3.1. Metodología y técnicas de peritaje en prevención de riesgos laborales: la investigación de accidentes de trabajo.

3.2. Peritaciones de la seguridad, lugares y equipos de trabajo.

3.3. Breve referencia a conceptos fundamentales de la peritación en higiene industrial, ergonomía y riesgos psicosociales.

3.4. Valoraciones e indemnizaciones derivadas de los accidentes de trabajo.

MODULO IV: LAS ESPECIALIDADES DEL SECTOR DE CONSTRUCCION EN:

4.1. Los agentes intervinientes.

4.2. Proyecto, estudio y plan de seguridad y salud.

4.3. Riesgos y medidas preventivas.

ELABORACION DE CASO PRACTICO DE DICTAMEN PERICIAL DE ACCIDENTE DE TRABAJO

Desarrollo

El curso se desarrollará en el campus virtual de la plataforma de formación e-learning de COGITI. (campusvirtual.cogitiformacion.es)

El día de inicio del curso los alumnos que hayan formalizado la prematrícula en la plataforma (www.cogitiformacion.es) y hayan hecho efectivo el pago de la misma (bien por pasarela de pago, con tarjeta, directamente en el momento de la matriculación o bien por transferencia o ingreso bancario en el número de cuenta que se indica en la misma), podrán acceder al curso por medio de la plataforma, con las claves que utilizaron para registrarse como usuarios. Desde su perfil en "Mis Matrículas" podrán ver el enlace de acceso al curso.

Al ser la formación e-learning, los alumnos seguirán los distintos temas que se proponen en el curso al ritmo que ellos puedan, y en las horas que mejor se adapten a su horario.

NO se exigirá a los alumnos que estén las horas lectivas propuestas para el curso, aunque el número de horas lectivas indicado en cada curso es el recomendable para alcanzar los objetivos del curso y la adquisición de los conocimientos previstos, cada alumno va siguiendo a su ritmo los contenidos, de igual forma NO se cortará el acceso a la plataforma a aquellos alumnos que superen las horas propuestas para el curso. Sí se tendrá en cuenta que el alumno haya visto todos los contenidos o al menos la gran mayoría (más del 75 %) de los mismos durante el periodo que dura el curso, así como realizado con éxito las tareas o ejercicios, trabajos que se le vayan proponiendo durante el curso.

El alumno, además de ir estudiando los contenidos de los distintos temas, podrá participar en el foro del curso dejando sus dudas o sugerencias o intercambiando opiniones técnicas con otros alumnos, así como respondiendo aquellas que hayan dejado otros compañeros. Asimismo podrá hacer las consultas que estime oportunas al tutor del curso para que se las responda a través de la herramienta de mensajería que posee la plataforma y preferentemente en el mismo foro. Recomendamos encarecidamente el uso del foro por parte de todos los alumnos.

Para la obtención del certificado de aprovechamiento del curso el alumno tendrá que superar los objetivos mínimos marcados por el docente (superación de cuestionarios de evaluación, casos prácticos, participación, etc...).

De igual forma, los alumnos, deberán realizar la encuesta de satisfacción que nos ayudará en la mejora de la calidad de las acciones formativas que proponemos en la plataforma de formación. La encuesta estará accesible en el apartado "Mis matrículas" en la plataforma, a partir de la finalización del curso.

Matrícula

Para ampliar información mandar mail a secretaria@cogitiformacion.es o llamando por teléfono al número 985 73 28 91.

Formación Bonificada

La formación bonificada está dirigida a trabajadores de empresas que estén contratados por cuenta ajena, es decir, trabajadores de empresas que, en el momento del comienzo de la acción formativa, coticen a la Seguridad Social por el Régimen General.

Están excluidos los autónomos, los funcionarios y el personal laboral al servicio de las Administraciones públicas.

Para beneficiarse de la Formación bonificada la empresa tiene que encontrarse al corriente en el cumplimiento de sus obligaciones tributarias y de la Seguridad Social.

Para aclarar cualquier duda relacionada con nuestros cursos o sobre la bonificación de la FUNDAE, pueden dirigirse a la página web de la plataforma FORMACIÓN BONIFICADA donde podrán ver la información de una manera mas detallada, así como descargarse los documentos necesarios para la obtención de esta bonificación.

También pueden ponerse en contacto con nosotros, en el teléfono 985 73 28 91 o en la dirección de correo electrónico secretaria@cogitiformacion.es.

Normativa y su aplicación para la reforma y completado de vehículos

JUSTIFICACIÓN

El proceso de adaptación a esta normativa se reguló de una forma gradual, que concluyó en abril de 2014, donde los vehículos que complete un fabricante de segunda fase, ya no requieran más trámite que dotarlos de su tarjeta ITV, emitida por la empresa que realiza el completado del mismo.

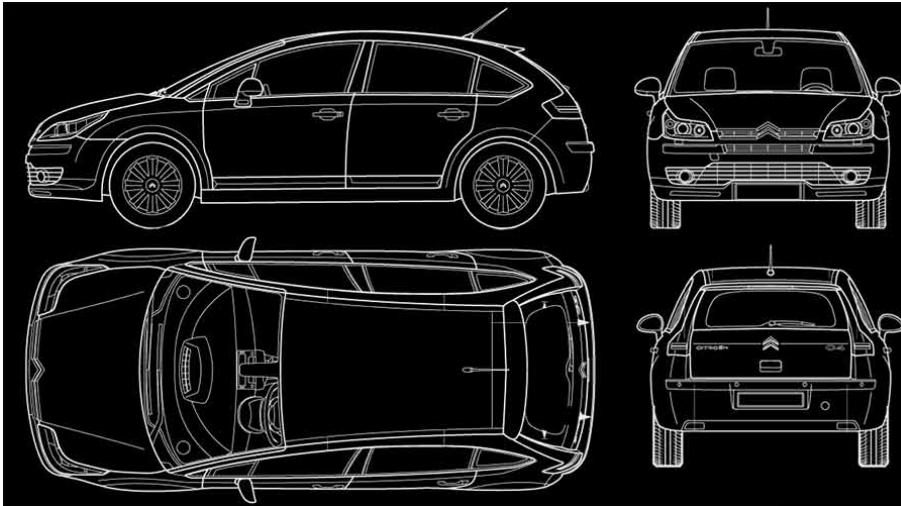

CONTENIDOS

FUNDAMENTOS DE LEGISLACIÓN

LA DIRECTIVA MARCO 2007/46/CE

REAL DECRETO 750/2010. CONCEPTOS PREVIOS

PUNTOS PRINCIPALES DEL RD 866/2010 Y DEL MANUAL DE REFORMAS DE VEHÍCULOS

APLICACIÓN PRÁCTICA DEL MANUAL DE REFORMA DE VEHÍCULOS

OBJETIVOS

Que los profesionales que realicen este curso tengan un conocimiento estructurado de toda la normativa y de las exigencias derivadas de las mismas. Todo ello recopilado en una serie de manuales prácticos que lo hace más atractivo y operativo.



100 horas /
6 semanas



Nivel de profundidad:
Intermedio*

Modalidad:
e-learning

Ampliar información:

web: www.cogitiformacion.es
e-mail: secretaria@cogitiformacion.es
Tlf: 985 73 28 91

* Partiendo de la base de que los cursos están dirigidos a un perfil mínimo de Ingeniero

Presentación

<http://videos001.cogitiformacion.s3.amazonaws.com/0810-normativa-y-su-aplicacion-reforma-y-completado-vehiculos/Promocion curso Normativa NOV 2016.mp4>

Modalidad

Modalidad e-learning.

El curso se impartirá integralmente vía Internet en la Plataforma de Formación de COGITI (<https://www.cogitiformacion.es>).

Carga lectiva

100 horas

Duración

6 semanas

Fechas

Apertura matrícula

Cierre matrícula

Comienzo curso

Fin de curso

Precio

Reseña del cálculo de precios

Precio base: 400€.

A este precio base se le podrán aplicar los siguientes descuentos y/o el incremento por Formación Bonificada (ver más abajo en el apartado "Formación Bonificada"):

Descuento	Descripción
Colegiados y Precolegiados: descuento de 200€	Este descuento del 50% se aplica a todos los Colegiados y precolegiados en cualquiera de los colegios, Graduados en Ingeniería rama industrial e Ingenieros Técnicos Industriales que conforman el COGITI y miembros de AERRAATI, siempre que contraten el curso a título individual.
Programa de Becas para Colegiados: descuento de 300€	Todos aquellos Colegiados de Colegios de graduados en ingeniería rama industrial e ingenieros técnicos industriales que estén adheridos a la plataforma o miembros de AERRAATI, podrán acogerse al mismo si cumplen las <u>condiciones del programa de becas</u> , teniendo un 25% de descuento adicional acumulado con el descuento para Colegiados, totalizando un 75% de descuento. Los cursos de Inglés y Alemán, "Mediación para Ingenieros" y "El Sistema Judicial en España" no entran dentro del Programa de Becas.
Acreditación DPC: descuento de 10€	Aquellos colegiados que dispongan de la acreditación DPC en vigor de cualquier nivel, se les aplicará un 5% adicional de descuento sobre el coste de la matrícula del curso. NOTA: Este descuento no es acumulable con el descuento del Programa de Becas.

Descuentos para empresas
Aquellas empresas que deseen beneficiarse de descuentos para los cursos de sus trabajadores podrán firmar sin coste alguno el <u>convenio de colaboración con COGITI</u> . Dicho convenio proporciona un descuento de 100€ (25% sobre el precio base) para alumnos de la empresa que no sean Colegiados, y de 200€ (50% sobre el precio base) para los alumnos que sean Colegiados. Estos descuentos son exclusivos para empleados de empresas y no son compatibles con los descuentos descritos en los apartados anteriores. Las empresas de la Asociación Tecniberia disfrutan de forma implícita de este convenio. Para consultas sobre este tema diríjase a Tecniberia (tlf. 914 313 760)

Descuento para alumnos de entidades con acuerdo con COGITI
Las entidades que tienen acuerdos con COGITI son: <ul style="list-style-type: none"> • Colegio de Ingenieros Técnicos Agrícolas (tlf. 913 232 828 - 913 159 191) • Colegio de Ingenieros Técnicos de Obras Públicas e Ingenieros Civiles (<u>CITOPIC</u> - tlf. 914 516 920) • Colegio de Ingenieros Técnicos en Topografía y Geomática (<u>COIGT</u>) (<u>Contacto</u>) • Colegio Oficial de Ingenieros Químicos de Galicia (<u>COEQGA</u>) (<u>Contacto</u>) • Asociación Canaria de Ingenieros de Telecomunicación (<u>ACIT</u> - tlf. 902 107 137) <p>Los alumnos pertenecientes a estas entidades se beneficiarán de un descuento sobre el precio general. Para mas información sobre el mismo, consultar con dichas entidades.</p>

Formación Bonificada
Si se quisiera realizar el curso usando los créditos que todas las empresas disponen para formación y que gestiona la Fundación Estatal para la Formación en el Empleo (antigua Tripartita) a los precios resultantes de los apartados anteriores se les aplicará un incremento de [recargo_tripartita]€ independientemente de la entidad a la que se le encomiende la gestión para la bonificación de cara a la Aplicación Informática de la FUNDAE, por las exigencias técnicas y administrativas que exige la formación bonificada (Formación programada por las empresas) y la responsabilidad que tienen las empresas organizadoras e impartidoras, emanada de la ley 30/2015, por la que se regula el Sistema de Formación Profesional para el empleo en el ámbito laboral.

Mínimo de alumnos

Para que la acción formativa pueda llevarse a cabo se necesitará un número mínimo de 10 alumnos.

La matrícula se cerrará cuando se hayan alcanzado un número de 80 alumnos.

Nivel de profundidad

Nivel de profundidad 2

(Partiendo de la base de que todos los cursos están dirigidos a un perfil mínimo de Ingeniero, se valorará el curso que presenta con niveles de 1 a 3 de forma que el 1

significará que el curso es de carácter básico, 2 el curso es de carácter medio y 3 el curso es de carácter avanzado.)

Justificación

La publicación de la directiva marco europea 2007, determinó un nuevo punto de partida por el que se debían regir los procedimientos técnicos para el completado inicial del vehículo, lo que determinó a su vez, que se tuviera que adaptar la normativa específica de Reforma de Vehículos, lo que dio lugar al nuevo Real Decreto de Reformas.

El proceso de adaptación a esta normativa se reguló de una forma gradual, que concluyó en abril de 2014, donde los vehículos que complete un fabricante de segunda fase, ya no requieran más trámite que dotarlos de su tarjeta ITV, emitida por la empresa que realiza el completado del mismo.

Respecto a la reforma de vehículos, se completa mediante la publicación periódica por parte del Ministerio del Manual de Reformas, habiendo revisado para este curso la tercera revisión del mismo y que entro en vigor en Enero de 2017.

Objetivos

Que los profesionales que realicen este curso tengan un conocimiento estructurado de toda la normativa y de las exigencias derivadas de las mismas. Todo ello recopilado en una serie de manuales prácticos que lo hace más atractivo y operativo.

A través del curso el alumno podrá conocer y/o profundizar en aspectos claves relativos a la Homologación y Reforma de Vehículo como son:

- Sistema de Categorías y Clasificación de Vehículos
- Que es un Acto Reglamentario (AR)
- Que es Sistema, Componente y UTI en los vehículos
- Como buscar Normativa de Aplicación
- Entender y manejar correctamente el RD 2028/1986
- El Reglamento de Seguridad y los Reglamentos CEPE-ONU de aplicación
- AR mas importantes
- Reformas de vehículo SI o NO
- Importaciones de Vehículo
- Documentación para tramitación de la Homologacion de un Vehículo
- La Tajerta ITV. Diligencias y errores
- Tolerancia en Inspección y el Manual de Procedimientos de ITV

No es objeto del Curso la realización de los cálculos técnicos que requiere un proyecto de reforma. Para ello se recomienda al alumno completar los conocimientos adquiridos en este curso con el Curso de Proyectos de Reformas y Completados de Vehículos que también se imparte en la plataforma e-learning de COGITI

Contenido

MÓDULO 0. INTRODUCCIÓN

MÓDULO I: FUNDAMENTOS DE LEGISLACIÓN

- Capítulo 1. REGLAMENTO GENERAL DE VEHÍCULOS
- Capítulo 2. DEFINICIÓN, CATEGORÍAS Y CLASIFICACIÓN DE VEHÍCULOS
- Capítulo 3. GRADOS DE TERMINACIÓN DE UN VEHÍCULO. TIPOS DE CARROCERIA
- Capítulo 4. CICLO DE VIDA DE UN VEHÍCULO
- Capítulo 5. INTRODUCCIÓN A LA HOMOLOGACIÓN DE VEHÍCULOS
- Capítulo 6. DIRECTIVA 2007/46/CE. HOMOLOGACIONES TIPO. FABRICANTES SEGÚN FASES
- Capítulo 7. REAL DECRETO 750/2010. LEGISLACIÓN ESPAÑOLA DE HOMOLOGACIÓN DE VEHÍCULOS
- Capítulo 8. REAL DECRETO 2028/1986. NORMAS PARA APLICACIÓN DE DIRECTIVAS COMUNITARIAS
- Capítulo 9. REAL DECRETO 866/2010. REFORMAS DE VEHÍCULOS

MÓDULO II: LA DIRECTIVA MARCO 2007/46/CE

- Capítulo 1. ASPECTOS GENERALES
- Capítulo 2. DEFINICIONES: TIPO VARIANTE Y VERSIÓN
- Capítulo 3. DIFERENTES MANERAS DE HOMOLOGAR SEGÚN LA DIRECTIVA
- Capítulo 4. REQUISITOS DE HOMOLOGACIÓN DE LA DIRECTIVA 2007/46/CE.: Definiciones Previas, Homologación Tipo CE y Serie Corta Europea
- Capítulo 5. HOMOLOGACIÓN REALIZADA POR UN ÚNICO FABRICANTE Y HOMOLOGACIÓN MULTIFÁSICA

MÓDULO III: REAL DECRETO 750/2010. CONCEPTOS PREVIOS

- Capítulo 1. CONTENIDOS DEL R.D. 750/2010
- Capítulo 2. PUNTOS CLAVE DEL R.D. 750/2010
- Capítulo 3. TIPOS DE TARJETA ITVs

MÓDULO IV: PUNTOS PRINCIPALES DEL RD 866/2010 Y DEL MANUAL DE REFORMAS DE VEHÍCULOS

- Capítulo 1. CONTENIDO R.D. 866/2010
- Capítulo 2. INTRODUCCIÓN
- Capítulo 3. REFORMAS DE VEHÍCULOS: un antes y un después
- Capítulo 5. EL MANUAL DE REFORMAS DE VEHÍCULOS
- Capítulo 6. ESTRUCTURA DEL MANUAL
- Capítulo 7. INSTALACIÓN DE ACCESORIOS ¿CUÁNDO ES Y NO ES REFORMA?
- Capítulo 8. DOCUMENTACIÓN NECESARIA PARA LAS REFORMAS DE VEHÍCULO
- Capítulo 9. ENSAYOS CASI INEVITABLES PARA ALGUNOS ACTOS REGLAMENTARIOS

MÓDULO V: APLICACIÓN PRÁCTICA DEL MANUAL DE REFORMA DE VEHÍCULOS

- Capítulo 0. PLANTEAMIENTO INICIAL PARA REALIZACIÓN DE LA REFORMA
- Capítulo 1. IDONEIDAD DEL TALLER QUE REALIZA LA REFORMA
- Capítulo 2. DOCUMENTACIÓN VEHÍCULO Y ELEMENTOS A INSTALAR
- Capítulo 3. NORMATIVA APLICABLE Y OTRAS REFERENCIAS
- Capítulo 4. DOCUMENTACIÓN NECESARIA PARA EL CASO PROPUESTO

Desarrollo

El curso se desarrollará en el campus virtual de la plataforma de formación e-learning de COGITI. (campusvirtual.cogitifformacion.es)

El día de inicio del curso los alumnos que hayan formalizado la prematrícula en la plataforma (www.cogitifformacion.es) y hayan hecho efectivo el pago de la misma (bien por pasarela de pago, con tarjeta, directamente en el momento de la matriculación o bien por transferencia o ingreso bancario en el número de cuenta que se indica en la misma), podrán acceder al curso por medio de la plataforma, con las claves que utilizaron para registrarse como usuarios. Desde su perfil en "Mis Matrículas" podrán ver el enlace de acceso al curso.

Al ser la formación e-learning, los alumnos seguirán los distintos temas que se proponen en el curso al ritmo que ellos puedan, y en las horas que mejor se adapten a su horario.

NO se exigirá a los alumnos que estén las horas lectivas propuestas para el curso, aunque el número de horas lectivas indicado en cada curso es el recomendable para alcanzar los objetivos del curso y la adquisición de los conocimientos previstos, cada alumno va siguiendo a su ritmo los contenidos, de igual forma NO se cortará el acceso a la plataforma a aquellos alumnos que superen las horas propuestas para el curso. Sí se tendrá en cuenta que el alumno haya visto todos los contenidos o al menos la gran mayoría (más del 75 %) de los mismos durante el periodo que dura el curso, así como realizado con éxito las tareas o ejercicios, trabajos que se le vayan proponiendo durante el curso.

El alumno, además de ir estudiando los contenidos de los distintos temas, podrá participar en el foro del curso dejando sus dudas o sugerencias o intercambiando opiniones técnicas con otros alumnos, así como respondiendo aquellas que hayan dejado otros compañeros. Asimismo podrá hacer las consultas que estime oportunas al tutor del curso para que se las responda a través de la herramienta de mensajería que posee la plataforma y preferentemente en el mismo foro. Recomendamos encarecidamente el uso del foro por parte de todos los alumnos.

Para la obtención del certificado de aprovechamiento del curso el alumno tendrá que superar los objetivos mínimos marcados por el docente (superación de cuestionarios de evaluación, casos prácticos, participación, etc...).

De igual forma, los alumnos, deberán realizar la encuesta de satisfacción que nos ayudará en la mejora de la calidad de las acciones formativas que proponemos en la plataforma de formación. La encuesta estará accesible en el apartado "Mis matrículas" en la plataforma, a partir de la finalización del curso.

Matrícula

Para ampliar información mandar mail a secretaria@cogitifformacion.es o llamando por teléfono al número 985 73 28 91.

Formación Bonificada

La formación bonificada está dirigida a trabajadores de empresas que estén contratados por cuenta ajena, es decir, trabajadores de empresas que, en el momento del comienzo de la acción formativa, coticen a la Seguridad Social por el Régimen General.

Están excluidos los autónomos, los funcionarios y el personal laboral al servicio de las Administraciones públicas.

Para beneficiarse de la Formación bonificada la empresa tiene que encontrarse al corriente en el cumplimiento de sus obligaciones tributarias y de la Seguridad Social.

Para aclarar cualquier duda relacionada con nuestros cursos o sobre la bonificación de la FUNDAE, pueden dirigirse a la página web de la plataforma FORMACIÓN BONIFICADA donde podrán ver la información de una manera mas detallada, así como descargarse los documentos necesarios para la obtención de esta bonificación.

También pueden ponerse en contacto con nosotros, en el teléfono 985 73 28 91 o en la dirección de correo electrónico secretaria@cogitiformacion.es.