

CURSOS de la PLATAFORMA DE FORMACIÓN ON-LINE del COGITI

Estimado/a colegiado/a:

Informamos de la puesta en marcha de los siguientes cursos.

Curso	Inicio	Matrícula hasta	Fin	Horas	Sema-nas	Precio (€)		
						Col.	Col. Becado	No Col.
Proyectos de licencias ambientales de actividades.	07/06/21	09/06/21	01/08/21	120	8	240	120	480
Instalaciones Térmicas en Edificios: calefacción y Agua Caliente Sanitaria.	07/06/21	09/06/21	11/07/21	60	5	120	60	240
Reglamento de Baja Tensión RD. 842/2002.	07/06/21	09/06/21	18/07/21	100	6	200	100	400
Autómatas programables PLC en aplicaciones de automatización industrial.	07/06/21	09/06/21	11/07/21	100	5	200	100	400
Redacción de informes con MS Word.	07/06/21	09/06/21	27/06/21	40	3	80	40	160
Prevención de Riesgos Laborales básico.	07/06/21	09/06/21	04/07/21	50	4	100	50	200
Gestión de la Producción.	07/06/21	09/06/21	11/07/21	50	5	100	50	200

Más información y matrícula en la Web: <https://www.cogitifformacion.es>.

Los **colegiados** en situación de **desempleo**, los colegiados en situación de **ERE/ERTE** y los colegiados **autónomos** y **trabajadores por cuenta ajena** (en función de su renta anual) pueden obtener una **beca** del **50%** del precio para colegiado, totalizando un **75% de descuento**: <https://www.cogitifformacion.es/index.php?r=site/page&view=becas>.

Los cursos (excepto los que se indiquen en la Web de la Plataforma) pueden ser **bonificados** a través de **FUNDAE**: <https://www.cogitifformacion.es/index.php?r=site/page&view=tripartita>.

En la **Circulares 6/2017** y **146/2019** se ha informado sobre un **Convenio** de colaboración en el ámbito empresarial (de especial interés para **colegiados trabajadores por cuenta ajena en empresas de cualquier ámbito**).

En la **Circular 94/2017** se ha informado sobre la **Promoción por nº de cursos realizados** para la **obtención y/o renovación gratuita de la Acreditación DPC**.

Dudas sobre matriculación, contenido y desarrollo de los cursos: Tel. 985 73 28 91, email: secretaria@cogitifformacion.es.

Jorge Cerqueiro Pequeño
Decano

Proyectos de licencias ambientales de actividades

JUSTIFICACIÓN

Actualmente la mayoría de las actividades económicas generan impactos ambientales en su desarrollo lo que ha provocado una normativa muy exigente que vele por la protección del medio ambiente y la salud de las personas.



OBJETIVOS

Dotar de los conocimientos, habilidades y competencias necesarios para poder implementar en un proyecto de actividad clasificada los aspectos ambientales generados en su desarrollo así como garantizar las medidas preventivas y correctoras necesarias para que la administración otorgue la licencia de actividad y apertura de la instalación. También se desarrollarán todos los aspectos administrativos a tener en cuenta para presentar un proyecto de licencia ambiental ante el organismo competente.<

CONTENIDOS

Tema 1: INTRODUCCIÓN

Tema 2: INSTRUMENTOS DE CONTROL AMBIENTAL

Tema 3: PROYECTOS Y LICENCIAS DE ACTIVIDAD

Tema 4: PROYECTO DE LICENCIA AMBIENTAL

Tema 5: DESCRIPCIÓN DE LA ACTIVIDAD

Tema 6: DESCRIPCIÓN DE LA INSTALACIÓN

Tema 7: ANÁLISIS AMBIENTAL

Tema 8: MEDIDAS PARA LA PREVENCIÓN Y CONTAMINACIÓN AMBIENTAL

Tema 9: SEGUIMIENTO Y CONTROL AMBIENTAL

Tema 10: COMPATIBILIDAD URBANÍSTICA

Tema 11: EXIGENCIAS TÉCNICAS EN UN PROYECTO DE LICENCIA AMBIENTAL

Tema 12: PROYECTO DE LICENCIA AMBIENTAL



120 horas /
8 semanas



Nivel de profundidad:
Intermedio*

Modalidad:
e-learning

Ampliar información:

web: www.cogitiformacion.es
e-mail: secretaria@cogitiformacion.es
Tlf: 985 73 28 91

* Partiendo de la base de que los cursos están dirigidos a un perfil mínimo de Ingeniero

Modalidad

Modalidad e-learning.

El curso se impartirá integralmente vía Internet en la Plataforma de Formación de COGITI (<https://www.cogitiformacion.es>).

Carga lectiva

120 horas

Duración

8 semanas

Fechas

Apertura matrícula	Cierre matrícula	Comienzo curso	Fin de curso
13 de Mayo de 2021	9 de Junio de 2021	7 de Junio de 2021	1 de Agosto de 2021

Precio

Reseña del cálculo de precios

Precio base: 480€.

A este precio base se le podrán aplicar los siguientes descuentos y/o el incremento por Formación Bonificada (ver más abajo en el apartado "Formación Bonificada"):

Descuento	Descripción
Colegiados y Precolegiados: descuento de 240€	Este descuento del 50% se aplica a todos los Colegiados y precolegiados en cualquiera de los colegios, Graduados en Ingeniería rama industrial e Ingenieros Técnicos Industriales que conforman el COGITI y miembros de AERRAITI, siempre que contraten el curso a título individual.
Programa de Becas para Colegiados: descuento de 360€	Todos aquellos Colegiados de Colegios de graduados en ingeniería rama industrial e ingenieros técnicos industriales que estén adheridos a la plataforma o miembros de AERRAITI, podrán acogerse al mismo si cumplen las <u>condiciones del programa de becas</u> , teniendo un 25% de descuento adicional acumulado con el descuento para Colegiados, totalizando un 75% de descuento. Los cursos de Inglés y Alemán, "Mediación para Ingenieros" y "El Sistema Judicial en España" no entran dentro del Programa de Becas. Asimismo, las becas son incompatibles con las promociones especiales.
Acreditación DPC: descuento de 12€	Aquellos colegiados que dispongan de la acreditación DPC en vigor de cualquier nivel, se les aplicará un 5% adicional de descuento sobre el coste de la matrícula del curso. NOTA: Este descuento no es acumulable con el descuento del Programa de Becas.

Descuentos para empresas
Aquellas empresas que deseen beneficiarse de descuentos para los cursos de sus trabajadores podrán firmar sin coste alguno el convenio de colaboración con COGITI. Dicho convenio proporciona un descuento de 120€ (25% sobre el precio base) para alumnos de la empresa que no sean Colegiados, y de 240€ (50% sobre el precio base) para los alumnos que sean Colegiados.
Estos descuentos son exclusivos para empleados de empresas y no son compatibles con los descuentos descritos en los apartados anteriores.
Las empresas de la Asociación Tecniberia disfrutan de forma implícita de este convenio. Para consultas sobre este tema diríjase a Tecniberia (tlf. 914 313 760)

Descuento para alumnos de entidades con acuerdo con COGITI
Las entidades que tienen acuerdos con COGITI son: <ul style="list-style-type: none">• Colegio de Ingenieros Técnicos Agrícolas (tlf. 913 232 828 - 913 159 191)• Colegio de Ingenieros Técnicos de Obras Públicas e Ingenieros Civiles (CITOPIC - tlf. 914 516 920)• Colegio de Ingenieros Técnicos en Topografía y Geomática (COIGT) (Contacto)• Colegio Oficial de Ingenieros Químicos de Galicia (COEQGA) (Contacto)• Asociación Canaria de Ingenieros de Telecomunicación (ACIT - tlf. 902 107 137)• Colegio Oficial de Químicos de Asturias y León (tlf. 985 234 742)• Colegio Oficial de Minas y Energía del Principado de Asturias (tlf. 985 217 747)
Los alumnos pertenecientes a estas entidades se beneficiarán de un descuento sobre el precio general. Para mas información sobre el mismo, consultar con dichas entidades.

Formación Bonificada
Si se quisiera realizar el curso usando los créditos que todas las empresas disponen para formación y que gestiona la Fundación Estatal para la Formación en el Empleo (antigua Tripartita) a los precios resultantes de los apartados anteriores se les aplicará un incremento de 120€ independientemente de la entidad a la que se le encomiende la gestión para la bonificación de cara a la Aplicación Informática de la FUNDAE , por las exigencias técnicas y administrativas que exige la formación bonificada (Formación programada por las empresas) y la responsabilidad que tienen las empresas organizadoras e impartidoras, emanada de la ley 30/2015, por la que se regula el Sistema de Formación Profesional para el empleo en el ámbito laboral.

Mínimo de alumnos

Para que la acción formativa pueda llevarse a cabo se necesitará un número mínimo de **3** alumnos.

La matrícula se cerrará cuando se hayan alcanzado un número de **80** alumnos.

Nivel de profundidad

Nivel de profundidad 2

(Partiendo de la base de que todos los cursos están dirigidos a un perfil mínimo de Ingeniero, se valorará el curso que presenta con niveles de 1 a 3 de forma que el 1 significará que el curso es de carácter básico, 2 el curso es de carácter medio y 3 el curso es de carácter avanzado.)

Justificación

Actualmente la mayoría de las actividades económicas generan impactos ambientales en su desarrollo lo que ha provocado una normativa muy exigente que vele por la protección del medio ambiente y la salud de las personas. A partir de la Ley 16/2002, de 1 de julio, de Prevención y Control Integrados de la Contaminación se regulaba de forma integral todos los trámites administrativos para la obtención de una licencia de una actividad generadora de afecciones para el medio ambiente que han ido regulando las diferentes Comunidades Autónomas.

La Ley 34/2007, de 15 de noviembre, de Calidad del Aire y Protección de la Atmósfera daba por finalizada la vida al Reglamento de actividades molestas, insalubres, nocivas y peligrosas regulado por el Decreto 2414/1961, de 30 de noviembre que estuvo vigente hasta el 17 de noviembre de 2007 que regulaba todo el procedimiento de licencias sujetas a actividades que afectaban al medio ambiente y la salud de las personas.

Según la actividad que se vaya a someter a un procedimiento administrativo necesita incluir una memoria ambiental que determine los aspectos ambientales generados, materias primas y energía utilizadas en los diferentes procesos, las medidas para prevenir o minimizar la contaminación y la producción de residuos así como establecer plan de vigilancia y mantenimiento que garantice el cumplimiento de los aspectos ambientales regulados por la diferente normativa sectorial.

Objetivos

Dotar de los conocimientos, habilidades y competencias necesarios para poder implementar en un proyecto de actividad clasificada los aspectos ambientales generados en su desarrollo así como garantizar las medidas preventivas y correctoras necesarias para que la administración otorgue la licencia de actividad y apertura de la instalación.

También se desarrollarán todos los aspectos administrativos a tener en cuenta para presentar un proyecto de licencia ambiental ante el organismo competente.

Docente

Raúl Huerta Fernández:

Ingeniero Técnico Industrial

Máster De Ingeniería Ambiental

Gerente de la empresa Savia Ingeniería y Medio Ambiente

Tutor on line de la plataforma e-learning de COGITI donde ha tutorizado más de 1000 horas de formación en cursos de mediomambiente y calidad.

Contenido

Tema 1: INTRODUCCIÓN

Antecedentes: RAMINP (reglamento de Actividades Molestas, Insalubres, Nocivas y Peligrosas), Tipos de Licencias, Marco Normativo: ley estatal, leyes autonómicas, ordenanzas, Real Decreto-Ley 19/2012, Video

Tema 2: INSTRUMENTOS DE CONTROL AMBIENTAL

Autorización Ambiental Integrada, Evaluación de Impacto Ambiental, Licencia ambiental, Comunicación ambiental, Ejemplos prácticos, Video

Tema 3: PROYECTOS Y LICENCIAS DE ACTIVIDAD

Licencia exprés, Declaración responsable, Licencia de actividad clasificada, Licencia de actividad inocua, Ejemplos prácticos, Video

Tema 4: PROYECTO DE LICENCIA AMBIENTAL

Procedimiento administrativo, Contenido, Proyecto, memoria, anexos y planos., Estudio de Seguridad y Salud y Pliego de Condiciones, Visado y responsabilidad civil, Información pública y publicación en Boletín Oficial, Organismos de Control de la Administración y Certificados, Registro de establecimiento Industrial, Registros Especiales: Sanitario, hostelería, alimentario, agrario,..., Ejemplos prácticos, Video

Tema 5: DESCRIPCIÓN DE LA ACTIVIDAD

Procesos, Operaciones, Materias primas, Productos y servicios, Energía, Personal, Ejemplos prácticos

Tema 6: DESCRIPCIÓN DE LA INSTALACIÓN

Infraestructura, Equipamiento, Instalaciones, Equipos y maquinaria, Ejemplos prácticos

Tema 7: ANÁLISIS AMBIENTAL

Análisis del emplazamiento, Análisis de las acciones ambientales de la actividad , Afecciones ambientales generadas, Ejemplos prácticos

Tema 8: MEDIDAS PARA LA PREVENCIÓN Y CONTAMINACIÓN AMBIENTAL

Prevención, minimización y tratamiento de vertidos, Prevención, minimización y tratamiento de las emisiones, Prevención, minimización y tratamiento de los residuos, Prevención de la contaminación del suelo, Ahorro y eficiencia energética, Mejores Técnicas disponibles, Ejemplos prácticos

Tema 9:SEGUIMIENTO Y CONTROL AMBIENTAL

Inspecciones técnicas, Controles ambientales, Mantenimiento de instalaciones, Ejemplos prácticos

Tema 10: COMPATIBILIDAD URBANÍSTICA

Herramientas Urbanísticas, Justificación Urbanística, Acta de compatibilidad urbanística, Ejemplos prácticos

Tema 11: EXIGENCIAS TÉCNICAS EN UN PROYECTO DE LICENCIA AMBIENTAL

Incendios, Accesibilidad, Ventilación y control de humos, Climatización, Electricidad, Ruidos y vibraciones, Servicios higiénicos sanitarios, Iluminación, Evacuación y plan de emergencia, Almacenamiento de sustancias químicas, Código Técnico de la Edificación, Ejemplos prácticos

Tema 12: PROYECTO DE LICENCIA AMBIENTAL

Casos prácticos de Proyectos de Licencia Ambiental

Desarrollo

El curso se desarrollará en el campus virtual de la plataforma de formación e-learning de COGITI. (campusvirtual.cogitiformacion.es)

El día de inicio del curso los alumnos que hayan formalizado la prematrícula en la plataforma (www.cogitiformacion.es) y hayan hecho efectivo el pago de la misma (bien por pasarela de pago, con tarjeta, directamente en el momento de la matriculación o bien por transferencia o ingreso bancario en el número de cuenta que se indica en la misma), podrán acceder al curso por medio de la plataforma, con las claves que utilizaron para registrarse como usuarios. Desde su perfil en "Mis Matrículas" podrán ver el enlace de acceso al curso.

Al ser la formación e-learning, los alumnos seguirán los distintos temas que se proponen en el curso al ritmo que ellos puedan, y en las horas que mejor se adapten a su horario.

NO se exigirá a los alumnos que estén las horas lectivas propuestas para el curso, aunque el número de horas lectivas indicado en cada curso es el recomendable para alcanzar los objetivos del curso y la adquisición de los conocimientos previstos, cada alumno va siguiendo a su ritmo los contenidos, de igual forma NO se cortará el acceso a la plataforma a aquellos alumnos que superen las horas propuestas para el curso. Sí se tendrá en cuenta que el alumno haya visto todos los contenidos o al menos la gran mayoría (más del 75 %) de los mismos durante el periodo que dura el curso, así como realizado con éxito las tareas o ejercicios, trabajos que se le vayan proponiendo durante el curso.

El alumno, además de ir estudiando los contenidos de los distintos temas, podrá participar en el foro del curso dejando sus dudas o sugerencias o intercambiando opiniones técnicas con otros alumnos, así como respondiendo aquellas que hayan dejado otros compañeros. Asimismo podrá hacer las consultas que estime oportunas al tutor del curso para que se las responda a través de la herramienta de mensajería que posee la plataforma y preferentemente en el mismo foro. Recomendamos encarecidamente el uso del foro por parte de todos los alumnos.

Para la obtención del certificado de aprovechamiento del curso el alumno tendrá que superar los objetivos mínimos marcados por el docente (superación de cuestionarios de evaluación, casos prácticos, participación, etc...).

De igual forma, los alumnos, deberán realizar la encuesta de satisfacción que nos ayudará en la mejora de la calidad de las acciones formativas que proponemos en la plataforma de formación. La encuesta estará accesible en el apartado "Mis matrículas" en la plataforma, a partir de la finalización del curso.

Matrícula

Para ampliar información mandar mail a secretaria@cogitiformacion.es o llamando por teléfono al número 985 73 28 91.

Formación Bonificada

La formación bonificada está dirigida a trabajadores de empresas que estén **contratados por cuenta ajena**, es decir, trabajadores de empresas que, en el momento del comienzo de la acción formativa, coticen a la Seguridad Social por el Régimen General.

Están **excluidos** los autónomos, los funcionarios y el personal laboral al servicio de las Administraciones públicas.

Para beneficiarse de la Formación bonificada la empresa tiene que encontrarse al corriente en el cumplimiento de sus obligaciones tributarias y de la Seguridad Social.

Para aclarar cualquier duda relacionada con nuestros cursos o sobre la bonificación de la FUNDAE, pueden dirigirse a la página web de la plataforma **FORMACIÓN BONIFICADA** donde podrán ver la información de una manera mas detallada, así como descargarse los documentos necesarios para la obtención de esta bonificación.

También pueden ponerse en contacto con nosotros, en el teléfono 985 73 28 91 o en la dirección de correo electrónico secretaria@cogitiformacion.es.

Instalaciones Térmicas en Edificios: calefacción y Agua Caliente Sanitaria

JUSTIFICACIÓN

Este curso va dirigido a todos los técnicos que desarrollan su actividad profesional, o aquellos otros que quieren iniciarse en el sector de la edificación-construcción

CONTENIDOS

- I: "CONCEPTOS BASICOS"
- II: "PRODUCCION DE CALOR"
- III: "CONDICIONES DE DISEÑO Y MONTAJE"
- IV: "CALCULO DE INSTALACIONES"
- V: "INSTALACIONES DE CALEFACCION"
- VI: "INSTALACIONES CON CONSIDERACIONES PARTICULARES"
- VII: "EXIGENCIAS REGLAMENTARIAS ADICIONALES"
- VIII: "DOCUMENTACION TECNICA: REDACCION DE PROYECTOS Y MEMORIAS"
- IX: "PUESTA EN SERVICIO Y EXPLOTACION DE LAS INSTALACIONES"
- X: "EFICIENCIA ENERGETICA DE LAS INSTALACIONES"

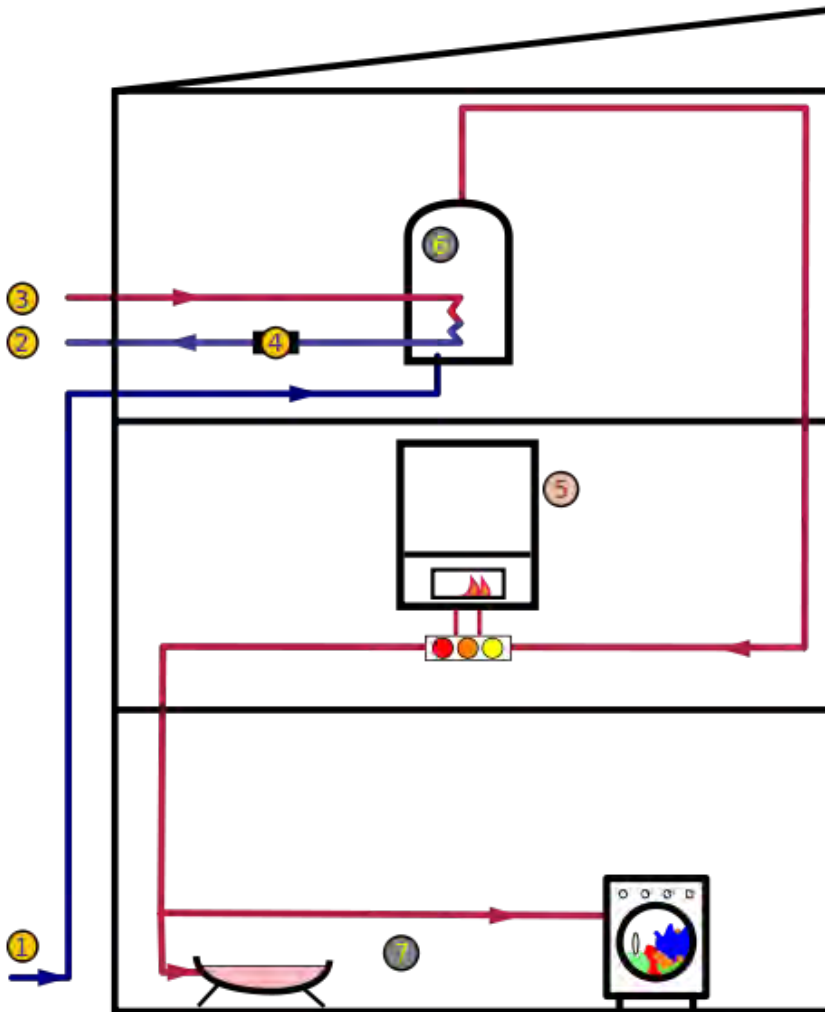

OBJETIVOS

Preparar a los alumnos para el diseño y cálculo de las instalaciones térmicas en la edificación.

Capacitar al alumno para comprender el funcionamiento de una instalación y los equipos; qué servicios y funciones prestan sus componentes y qué legislación es aplicable.

Complementar los conocimientos necesarios para que el alumno pueda afrontar y gestionar la realización de un proyecto de calefacción y agua caliente sanitaria.



60 horas /
5 semanas



Nivel de profundidad:
Básico*

Modalidad:
e-learning

Ampliar información:

web: www.cogitiformacion.es
e-mail: secretaria@cogitiformacion.es
Tlf: 985 73 28 91

* Partiendo de la base de que los cursos están dirigidos a un perfil mínimo de Ingeniero

Modalidad

Modalidad e-learning.

El curso se impartirá integralmente vía Internet en la Plataforma de Formación de COGITI (<https://www.cogitiformacion.es>).

Carga lectiva

60 horas

Duración

5 semanas

Fechas

Apertura matrícula	Cierre matrícula	Comienzo curso	Fin de curso
13 de Mayo de 2021	9 de Junio de 2021	7 de Junio de 2021	11 de Julio de 2021

Precio

Reseña del cálculo de precios

Precio base: 240€.

A este precio base se le podrán aplicar los siguientes descuentos y/o el incremento por Formación Bonificada (ver más abajo en el apartado "Formación Bonificada"):

Descuento	Descripción
Colegiados y Precolegiados: descuento de 120€	Este descuento del 50% se aplica a todos los Colegiados y precolegiados en cualquiera de los colegios, Graduados en Ingeniería rama industrial e Ingenieros Técnicos Industriales que conforman el COGITI y miembros de AERRAITI, siempre que contraten el curso a título individual.
Programa de Becas para Colegiados: descuento de 180€	Todos aquellos Colegiados de Colegios de graduados en ingeniería rama industrial e ingenieros técnicos industriales que estén adheridos a la plataforma o miembros de AERRAITI, podrán acogerse al mismo si cumplen las <u>condiciones del programa de becas</u> , teniendo un 25% de descuento adicional acumulado con el descuento para Colegiados, totalizando un 75% de descuento. Los cursos de Inglés y Alemán, "Mediación para Ingenieros" y "El Sistema Judicial en España" no entran dentro del Programa de Becas. Asimismo, las becas son incompatibles con las promociones especiales.
Acreditación DPC: descuento de 6€	Aquellos colegiados que dispongan de la acreditación DPC en vigor de cualquier nivel, se les aplicará un 5% adicional de descuento sobre el coste de la matrícula del curso. NOTA: Este descuento no es acumulable con el descuento del Programa de Becas.

Descuentos para empresas
Aquellas empresas que deseen beneficiarse de descuentos para los cursos de sus trabajadores podrán firmar sin coste alguno el <u>convenio de colaboración con COGITI</u> . Dicho convenio proporciona un descuento de 60€ (25% sobre el precio base) para alumnos de la empresa que no sean Colegiados, y de 120€ (50% sobre el precio base) para los alumnos que sean Colegiados. Estos descuentos son exclusivos para empleados de empresas y no son compatibles con los descuentos descritos en los apartados anteriores. Las empresas de la Asociación Tecniberia disfrutan de forma implícita de este convenio. Para consultas sobre este tema diríjase a Tecniberia (tlf. 914 313 760)

Descuento para alumnos de entidades con acuerdo con COGITI
Las entidades que tienen acuerdos con COGITI son: <ul style="list-style-type: none">• Colegio de Ingenieros Técnicos Agrícolas (tlf. 913 232 828 - 913 159 191)• Colegio de Ingenieros Técnicos de Obras Públicas e Ingenieros Civiles (CITOPIC - tlf. 914 516 920)• Colegio de Ingenieros Técnicos en Topografía y Geomática (COIGT) (Contacto)• Colegio Oficial de Ingenieros Químicos de Galicia (COEQGA) (Contacto)• Asociación Canaria de Ingenieros de Telecomunicación (ACIT - tlf. 902 107 137)• Colegio Oficial de Químicos de Asturias y León (tlf. 985 234 742)• Colegio Oficial de Minas y Energía del Principado de Asturias (tlf. 985 217 747)

Los alumnos pertenecientes a estas entidades se beneficiarán de un descuento sobre el precio general. Para mas información sobre el mismo, consultar con dichas entidades.

Formación Bonificada

Si se quisiera realizar el curso usando los créditos que todas las empresas disponen para formación y que gestiona la Fundación Estatal para la Formación en el Empleo (antigua Tripartita) a los precios resultantes de los apartados anteriores **se les aplicará un incremento de 60€ independientemente de la entidad a la que se le encomiende la gestión para la bonificación de cara a la Aplicación Informática de la FUNDAE**, por las exigencias técnicas y administrativas que exige la formación bonificada (Formación programada por las empresas) y la responsabilidad que tienen las empresas organizadoras e impartidoras, emanada de la ley 30/2015, por la que se regula el Sistema de Formación Profesional para el empleo en el ámbito laboral.

Mínimo de alumnos

Para que la acción formativa pueda llevarse a cabo se necesitará un número mínimo de **15** alumnos.

La matrícula se cerrará cuando se hayan alcanzado un número de **80** alumnos.

Nivel de profundidad

Nivel de profundidad 1

(Partiendo de la base de que todos los cursos están dirigidos a un perfil mínimo de Ingeniero, se valorará el curso que presenta con niveles de 1 a 3 de forma que el 1 significará que el curso es de carácter básico, 2 el curso es de carácter medio y 3 el curso es de carácter avanzado.)

Perfil de Destinatarios

Ingenieros Técnicos Industriales, Graduados en Ingeniería rama industrial, y en general cualquier Ingeniero.

Justificación

Este curso va dirigido a todos los técnicos que desarrollan su actividad profesional, o aquellos otros que quieren iniciarse en el sector de la edificación-construcción.

Objetivos

Preparar a los alumnos para el diseño y cálculo de las instalaciones térmicas en la edificación.

Capacitar al alumno para comprender el funcionamiento de una instalación y los equipos; qué servicios y funciones prestan sus componentes y qué legislación es aplicable.

Complementar los conocimientos necesarios para que el alumno pueda afrontar y gestionar la realización de un proyecto de calefacción y agua caliente sanitaria.

Docente

Maria Dolores Carrasco Ballell

INGENIERO TECNICO INDUSTRIAL en la especialidad de ELECTRICIDAD y sección de ELECTRONICA, REGULACION Y AUTOMATISMO.

GRADUADA EN INGENIERIA ELECTRICA.

Máster en Energética de la Edificación.
Especialista en Eficiencia y Certificación Energética

Tratamiento y Gestión de Residuos.

Formación en productos de automatización.

Ha trabajado durante 10 años en F. MAYORAL S.L. empresa de instalaciones de calefacción, climatización, fontanería y gas.

Revisiones periódicas en instalaciones de Baja y Alta Tensión desde 1996.

Contenido

Area de Conocimiento I: "CONCEPTOS BASICOS"

- Unidad 1: Definiciones y abreviaturas
- Unidad 2: Terminología y termodinámica

Area de Conocimiento II: "PRODUCCION DE CALOR"

- Unidad 1: Sistemas de producción de calor

Area de Conocimiento III: "CONDICIONES DE DISEÑO Y MONTAJE"

- Unidad 1: Requerimientos de confort y ahorro energético
- Unidad 2: Requerimientos técnicos y de seguridad

Area de Conocimiento IV: "CALCULO DE INSTALACIONES"

- Unidad 1: Conceptos generales
- Unidad 2: Requisitos reglamentarios sobre el calculo
- Unidad 3: Calculo de instalaciones
- Unidad 4: Cumplimiento del CTE. Ahorro de energía
- Unidad 5: Cálculo y diseño de elementos de instalaciones de calefacción
- Unidad 6: Combustión y combustibles

Area de Conocimiento V: "INSTALACIONES DE CALEFACCION"

- Unidad 1: Equipos y materiales
- Unidad 2: Uniones de elementos
- Unidad 3: Sistemas de regulación y control
- Unidad 4: Redes de distribución
- Unidad 5: Corrosión e incrustaciones

Area de Conocimiento VI: "INSTALACIONES CON CONSIDERACIONES PARTICULARES"

- Unidad 1: Instalaciones individuales de potencia inferior a 70 kw
- Unidad 2: Instalaciones de producción de acs mediante energía solar
- Unidad 3: Acondicionamiento de piscinas

Area de Conocimiento VII: "EXIGENCIAS REGLAMENTARIAS ADICIONALES"

- Unidad 1: Instalaciones eléctricas de baja tensión
- Unidad 2: Instalaciones de almacenamiento de gasóleo
- Unidad 3: Instalaciones receptoras de gas
- Unidad 4: Almacenamiento y distribución de gas
- Unidad 5: Prevención de la legionelosis

Area de Conocimiento VIII: "DOCUMENTACION TECNICA: REDACCION DE PROYECTOS Y MEMORIAS"

- Unidad 1: Proyectos y memorias

Area de Conocimiento IX: "PUESTA EN SERVICIO Y EXPLOTACION DE LAS INSTALACIONES"

- Unidad 1: Ejecución, tramitación y puesta en servicio
- Unidad 2: Mantenimiento de instalaciones

Area de Conocimiento X: "EFICIENCIA ENERGETICA DE LAS INSTALACIONES"

- Unidad 1: Certificación de la eficiencia energética

Area de Conocimiento XI: "EJEMPLOS"

Desarrollo

El curso se desarrollará en el campus virtual de la plataforma de formación e-learning de COGITI. (campusvirtual.cogitifformacion.es)

El día de inicio del curso los alumnos que hayan formalizado la prematrícula en la plataforma (www.cogitifformacion.es) y hayan hecho efectivo el pago de la misma (bien por pasarela de pago, con tarjeta, directamente en el momento de la matriculación o bien por transferencia o ingreso bancario en el número de cuenta que se indica en la misma), podrán acceder al curso por medio de la plataforma, con las claves que utilizaron para registrarse como usuarios. Desde su perfil en "Mis Matrículas" podrán ver el enlace de acceso al curso.

Al ser la formación e-learning, los alumnos seguirán los distintos temas que se proponen en el curso al ritmo que ellos puedan, y en las horas que mejor se adapten a su horario.

NO se exigirá a los alumnos que estén las horas lectivas propuestas para el curso, aunque el número de horas lectivas indicado en cada curso es el recomendable para alcanzar los objetivos del curso y la adquisición de los conocimientos previstos, cada alumno va siguiendo a su ritmo los contenidos, de igual forma NO se cortará el acceso a la plataforma a aquellos alumnos que superen las horas propuestas para el curso. Sí se tendrá en cuenta que el alumno haya visto todos los contenidos o al menos la gran mayoría (más del 75 %) de los mismos durante el periodo que dura el curso, así como realizado con éxito las tareas o ejercicios, trabajos que se le vayan proponiendo durante el curso.

El alumno, además de ir estudiando los contenidos de los distintos temas, podrá participar en el foro del curso dejando sus dudas o sugerencias o intercambiando opiniones técnicas con otros alumnos, así como respondiendo aquellas que hayan dejado otros compañeros. Asimismo podrá hacer las consultas que estime oportunas al tutor del curso para que se las responda a través de la herramienta de mensajería que posee la plataforma y preferentemente en el mismo foro. Recomendamos encarecidamente el uso del foro por parte de todos los alumnos.

Para la obtención del certificado de aprovechamiento del curso el alumno tendrá que superar los objetivos mínimos marcados por el docente (superación de cuestionarios de evaluación, casos prácticos, participación, etc...).

De igual forma, los alumnos, deberán realizar la encuesta de satisfacción que nos ayudará en la mejora de la calidad de las acciones formativas que proponemos en la plataforma de formación. La encuesta estará accesible en el apartado "Mis matrículas" en la plataforma, a partir de la finalización del curso.

Matrícula

Para ampliar información mandar mail a secretaria@cogitifformacion.es o llamando por teléfono al número 985 73 28 91.

Formación Bonificada

La formación bonificada está dirigida a trabajadores de empresas que estén **contratados por cuenta ajena**, es decir, trabajadores de empresas que, en el momento del comienzo de la acción formativa, coticen a la Seguridad Social por el Régimen General.

Están **excluidos** los autónomos, los funcionarios y el personal laboral al servicio de las Administraciones públicas.

Para beneficiarse de la Formación bonificada la empresa tiene que encontrarse al corriente en el cumplimiento de sus obligaciones tributarias y de la Seguridad Social.

Para aclarar cualquier duda relacionada con nuestros cursos o sobre la bonificación de la FUNDAE, pueden dirigirse a la página web de la plataforma **FORMACIÓN BONIFICADA** donde podrán ver la información de una manera mas detallada, así como descargarse los documentos necesarios para la obtención de esta bonificación.

También pueden ponerse en contacto con nosotros, en el teléfono 985 73 28 91 o en la dirección de correo electrónico secretaria@cogitiformacion.es.

Reglamento de Baja Tensión RD. 842/2002

JUSTIFICACIÓN

La normativa objeto del curso es de obligado cumplimiento en las instalaciones de baja tensión.

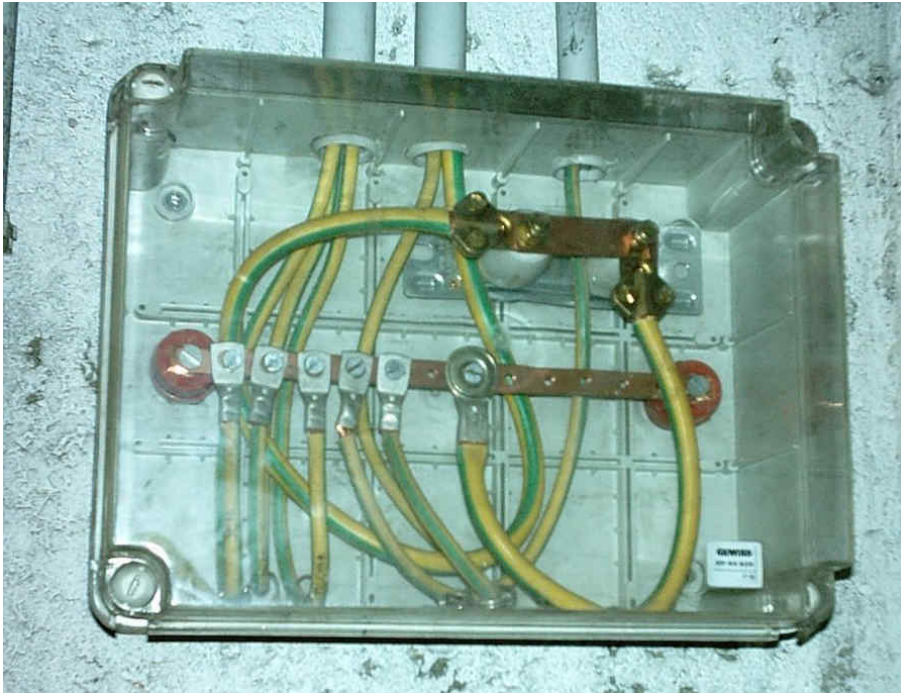

CONTENIDOS

- ITC-BT-01 Terminología Consideraciones Generales
- ITC-BT-02 Normas de referencia en el Reglamento electrotécnico de baja tensión.
- ITC-BT-03 Instaladores y empresas habilitadas
- ITC-BT-04 Documentación y puesta en servicio de las instalaciones
- ITC-BT-05 Verificaciones e inspecciones
- ITC-BT-06 Redes aéreas para distribución en baja tensión
- ITC-BT-07 Redes subterráneas para distribución en baja tensión
- ITC-BT-08 Sistemas de conexión del neutro y de las masas en redes de distribución de energía eléctrica
- ITC-BT-09 Instalaciones de alumbrado exterior
- ITC-BT-10 Previsión de cargas para suministros en tensión baja

OBJETIVOS

Presentar y explicar los contenidos del Reglamento electro técnico de baja tensión para proporcionar a los alumnos el conocimiento suficiente para la aplicación de la normativa, a través de la realización de varios casos prácticos.



100 horas /
6 semanas



Nivel de profundidad:
Básico*

Modalidad:
e-learning

Ampliar información:

web: www.cogitiformacion.es
e-mail: secretaria@cogitiformacion.es
Tlf: 985 73 28 91

* Partiendo de la base de que los cursos están dirigidos a un perfil mínimo de Ingeniero

Modalidad

Modalidad e-learning.

El curso se impartirá integralmente vía Internet en la Plataforma de Formación de COGITI (<https://www.cogitiformacion.es>).

Carga lectiva

100 horas

Duración

6 semanas

Fechas

Apertura matrícula

Cierre matrícula

Comienzo curso

Fin de curso

Precio

Reseña del cálculo de precios

Precio base: 400€.

A este precio base se le podrán aplicar los siguientes descuentos y/o el incremento por Formación Bonificada (ver más abajo en el apartado "Formación Bonificada"):

Descuento	Descripción
Colegiados y Precolegiados: descuento de 200€	Este descuento del 50% se aplica a todos los Colegiados y precolegiados en cualquiera de los colegios, Graduados en Ingeniería rama industrial e Ingenieros Técnicos Industriales que conforman el COGITI y miembros de AERRAAITI, siempre que contraten el curso a título individual.
Programa de Becas para Colegiados: descuento de 300€	Todos aquellos Colegiados de Colegios de graduados en ingeniería rama industrial e ingenieros técnicos industriales que estén adheridos a la plataforma o miembros de AERRAAITI, podrán acogerse al mismo si cumplen las <u>condiciones del programa de becas</u> , teniendo un 25% de descuento adicional acumulado con el descuento para Colegiados, totalizando un 75% de descuento. Los cursos de Inglés y Alemán, "Mediación para Ingenieros" y "El Sistema Judicial en España" no entran dentro del Programa de Becas. Asimismo, las becas son incompatibles con las promociones especiales.
Acreditación DPC: descuento de 10€	Aquellos colegiados que dispongan de la acreditación DPC en vigor de cualquier nivel, se les aplicará un 5% adicional de descuento sobre el coste de la matrícula del curso. NOTA: Este descuento no es acumulable con el descuento del Programa de Becas.

Descuentos para empresas
Aquellas empresas que deseen beneficiarse de descuentos para los cursos de sus trabajadores podrán firmar sin coste alguno el convenio de colaboración con COGITI. Dicho convenio proporciona un descuento de 100€ (25% sobre el precio base) para alumnos de la empresa que no sean Colegiados, y de 200€ (50% sobre el precio base) para los alumnos que sean Colegiados. Estos descuentos son exclusivos para empleados de empresas y no son compatibles con los descuentos descritos en los apartados anteriores. Las empresas de la Asociación Tecniberia disfrutan de forma implícita de este convenio. Para consultas sobre este tema diríjase a Tecniberia (tlf. 914 313 760)

Descuento para alumnos de entidades con acuerdo con COGITI
Las entidades que tienen acuerdos con COGITI son: <ul style="list-style-type: none"> • Colegio de Ingenieros Técnicos Agrícolas (tlf. 913 232 828 - 913 159 191) • Colegio de Ingenieros Técnicos de Obras Públicas e Ingenieros Civiles (CITOPIC - tlf. 914 516 920) • Colegio de Ingenieros Técnicos en Topografía y Geomática (COIGT) (Contacto) • Colegio Oficial de Ingenieros Químicos de Galicia (COEQGA) (Contacto) • Asociación Canaria de Ingenieros de Telecomunicación (ACIT - tlf. 902 107 137) • Colegio Oficial de Químicos de Asturias y León (tlf. 985 234 742) • Colegio Oficial de Minas y Energía del Principado de Asturias (tlf. 985 217 747) <p>Los alumnos pertenecientes a estas entidades se beneficiarán de un descuento sobre el precio general. Para mas información sobre el mismo, consultar con dichas entidades.</p>

Formación Bonificada
Si se quisiera realizar el curso usando los créditos que todas las empresas disponen para formación y que gestiona la Fundación Estatal para la Formación en el Empleo (antigua Tripartita) a los precios resultantes de los apartados anteriores se les aplicará un incremento de 100€ independientemente de la entidad a la que se le encomiende la gestión para la bonificación de cara a la Aplicación Informática de la FUNDAE , por las exigencias técnicas y administrativas que exige la formación bonificada (Formación programada por las empresas) y la responsabilidad que tienen las empresas organizadoras e impartidoras, emanada de la ley 30/2015, por la que se regula el Sistema de Formación Profesional para el empleo en el ámbito laboral.

Mínimo de alumnos

Esta acción formativa no tiene un mínimo de alumnos.

La matrícula se cerrará cuando se hayan alcanzado un número de **80** alumnos.

Nivel de profundidad

Nivel de profundidad 1

(Partiendo de la base de que todos los cursos están dirigidos a un perfil mínimo de Ingeniero, se valorará el curso que presenta con niveles de 1 a 3 de forma que el 1 significará que el curso es de carácter básico, 2 el curso es de carácter medio y 3 el curso es de carácter avanzado.)

Justificación

La normativa objeto del curso es de obligado cumplimiento en las instalaciones de baja tensión.

Objetivos

Presentar y explicar los contenidos del Reglamento electro técnico de baja tensión para proporcionar a los alumnos el conocimiento suficiente para la aplicación de la normativa, a través de la realización de varios casos prácticos.

Docente

Marceliano Herrero Sínovas:

Graduado en ingeniería.

Jefe de servicio de industria de una administración competente en el control de instalaciones industriales.

Posee más de 15 años de experiencia como formador en materias relacionadas con la seguridad industrial, tanto en modalidad presencial como e-learning.

En esta última modalidad es el tutor principal de 13 cursos de teleformación en la plataforma de COGITI.

Contenido

1. REAL DECRETO 842/2002, de 2 de agosto, por el que se aprueba el Reglamento electrotécnico para baja tensión
2. ITC-BT-01 Terminología Consideraciones Generales
3. ITC-BT-02 Normas de referencia en el Reglamento electrotécnico de baja tensión.
4. ITC-BT-03 Instaladores y empresas habilitadas
5. ITC-BT-04 Documentación y puesta en servicio de las instalaciones
6. ITC-BT-05 Verificaciones e inspecciones
7. ITC-BT-06 Redes aéreas para distribución en baja tensión
8. ITC-BT-07 Redes subterráneas para distribución en baja tensión
9. ITC-BT-08 Sistemas de conexión del neutro y de las masas en redes de distribución de energía eléctrica
10. ITC-BT-09 Instalaciones de alumbrado exterior
11. ITC-BT-10 Previsión de cargas para suministros en tensión baja
12. ITC-BT-11 Redes de distribución de energía. Acometidas
13. ITC-BT-12 Instalaciones de enlace esquemas
14. ITC-BT-13 Instalaciones de enlace. Cajas generales de protección
15. ITC-BT-14 Instalaciones de enlace. Línea general de alimentación
16. ITC-BT-15 Instalaciones de enlace. Derivaciones individuales
17. ITC-BT-16 Instalaciones de enlace Contadores: Ubicación y sistemas de instalación
18. ITC-BT-17 Instalaciones de enlace. Dispositivos generales e individuales de mando y protección. Interruptor de control de potencia
19. ITC-BT-18 Instalaciones de puesta de tierra
20. ITC-BT-19 Instalaciones interiores o receptoras. Prescripciones generales
21. ITC-BT-20 Instalaciones interiores o receptoras. Sistemas de instalación
22. ITC-BT-21 Instalaciones interiores o receptoras. Tubos y canales protectoras
23. ITC-BT-22 Instalaciones interiores o receptoras. Protección contra sobreintensidades
24. ITC-BT-23 Instalaciones interiores o receptoras. Protección contra sobretensiones
25. ITC-BT-24 Instalaciones interiores o receptoras. Protección contra los contactos directos e indirectos
26. ITC-BT-25 Instalaciones interiores en viviendas. Número de circuitos y características
27. ITC-BT-26 Instalaciones interiores en viviendas prescripciones generales de instalación
28. ITC-BT-27 Instalaciones interiores en viviendas. Locales que contienen una bañera o ducha
29. ITC-BT-28 Instalaciones en locales de pública concurrencia
30. ITC-BT-29 Prescripciones particulares para las instalaciones eléctricas de los locales con riesgo de incendio o explosión
31. ITC-BT-30 Instalaciones en locales de características especiales
32. ITC-BT-31 Instalaciones con fines especiales piscinas y puentes
33. ITC-BT-32 Instalaciones con fines especiales máquinas de elevación y transporte
34. ITC-BT-33 Instalaciones con fines especiales instalaciones provisionales y temporales de obras
35. ITC-BT-34 Instalaciones con fines especiales ferias y stands
36. ITC-BT-35. ITC-BT-36. ITC-BT-37
37. ITC-BT-38 Instalaciones con fines especiales. Requisitos particulares para la instalación eléctrica en quirófanos y salas de intervención
38. ITC-BT-39 Instalaciones para fines especiales. Cercas eléctricas para ganado
39. ITC-BT-40 Instalaciones generadoras de baja tensión
40. ITC-BT-41 Instalaciones eléctricas en caravanas y parques de caravanas
41. ITC-BT-42 Instalaciones eléctricas en puertos y marinas para barcos de recreo
42. ITC-BT-43 Instalación de receptores. Prescripciones generales
43. ITC-BT-44 Instalación de receptores. Receptores para alumbrado
44. ITC-BT-45 Instalación de receptores. Aparatos de caldeo
45. ITC-BT-46 Instalación de receptores. Cables y folios radiantes en viviendas
46. ITC-BT-47 instalación de receptores. Motores
47. ITC-BT-48 Instalación de receptores. Transformadores y autotransformadores. Reactancias y rectificadores. Condensadores
48. ITC-BT-49 Instalaciones eléctricas en muebles
49. ITC-BT-50 Instalaciones eléctricas en locales que contienen radiadores para saunas

50. ITC-BT-51 Instalaciones de sistemas de automatización, gestión técnica de la energía y seguridad para viviendas y edificios
51. ITC-BT-52. Recarga del vehículo eléctrico
52. Apéndice 1. Significado y explicación de los códigos IP, IK
53. Apéndice 2. Cálculo de caídas de tensión
54. Apéndice 3. Cálculo de corrientes de cortocircuito
55. Apéndice 4. La verificación de las instalaciones eléctricas
56. Glosario Reglamento Baja Tensión
57. Resumen Reglamento de Baja Tensión y documentación.
58. Autoevaluación final

Desarrollo

El curso se desarrollará en el campus virtual de la plataforma de formación e-learning de COGITI. (campusvirtual.cogitifformacion.es)

El día de inicio del curso los alumnos que hayan formalizado la prematrícula en la plataforma (www.cogitifformacion.es) y hayan hecho efectivo el pago de la misma (bien por pasarela de pago, con tarjeta, directamente en el momento de la matriculación o bien por transferencia o ingreso bancario en el número de cuenta que se indica en la misma), podrán acceder al curso por medio de la plataforma, con las claves que utilizaron para registrarse como usuarios. Desde su perfil en "Mis Matrículas" podrán ver el enlace de acceso al curso.

Al ser la formación e-learning, los alumnos seguirán los distintos temas que se proponen en el curso al ritmo que ellos puedan, y en las horas que mejor se adapten a su horario.

NO se exigirá a los alumnos que estén las horas lectivas propuestas para el curso, aunque el número de horas lectivas indicado en cada curso es el recomendable para alcanzar los objetivos del curso y la adquisición de los conocimientos previstos, cada alumno va siguiendo a su ritmo los contenidos, de igual forma NO se cortará el acceso a la plataforma a aquellos alumnos que superen las horas propuestas para el curso. Sí se tendrá en cuenta que el alumno haya visto todos los contenidos o al menos la gran mayoría (más del 75 %) de los mismos durante el periodo que dura el curso, así como realizado con éxito las tareas o ejercicios, trabajos que se le vayan proponiendo durante el curso.

El alumno, además de ir estudiando los contenidos de los distintos temas, podrá participar en el foro del curso dejando sus dudas o sugerencias o intercambiando opiniones técnicas con otros alumnos, así como respondiendo aquellas que hayan dejado otros compañeros. Asimismo podrá hacer las consultas que estime oportunas al tutor del curso para que se las responda a través de la herramienta de mensajería que posee la plataforma y preferentemente en el mismo foro. Recomendamos encarecidamente el uso del foro por parte de todos los alumnos.

Para la obtención del certificado de aprovechamiento del curso el alumno tendrá que superar los objetivos mínimos marcados por el docente (superación de cuestionarios de evaluación, casos prácticos, participación, etc...).

De igual forma, los alumnos, deberán realizar la encuesta de satisfacción que nos ayudará en la mejora de la calidad de las acciones formativas que proponemos en la plataforma de formación. La encuesta estará accesible en el apartado "Mis matrículas" en la plataforma, a partir de la finalización del curso.

Matrícula

Para ampliar información mandar mail a secretaria@cogitifformacion.es o llamando por teléfono al número 985 73 28 91.

Formación Bonificada

La formación bonificada está dirigida a trabajadores de empresas que estén **contratados por cuenta ajena**, es decir, trabajadores de empresas que, en el momento del comienzo de la acción formativa, coticen a la Seguridad Social por el Régimen General.

Están **excluidos** los autónomos, los funcionarios y el personal laboral al servicio de las Administraciones públicas.

Para beneficiarse de la Formación bonificada la empresa tiene que encontrarse al corriente en el cumplimiento de sus obligaciones tributarias y de la Seguridad Social.

Para aclarar cualquier duda relacionada con nuestros cursos o sobre la bonificación de la FUNDAE, pueden dirigirse a la página web de la plataforma **FORMACIÓN BONIFICADA** donde podrán ver la información de una manera mas detallada, así como descargarse los documentos necesarios para la obtención de esta bonificación.

También pueden ponerse en contacto con nosotros, en el teléfono 985 73 28 91 o en la dirección de correo electrónico secretaria@cogitifformacion.es.

Autómatas programables PLC en aplicaciones de automatización industrial

JUSTIFICACIÓN

Conocimiento y/o actualización de la tecnología y programación los PLC en aplicaciones de control industrial.

CONTENIDOS

El Autómata Programable (PLC) en aplicaciones de Automatización y Control Industrial

Estructura física del PLC

Fundamentos de programación

Función memoria

Temporizadores y Contadores

Bloques Funcionales

Señales Analógicas

Programación Secuencial



OBJETIVOS

Conocer el entorno de los PLC en aplicaciones industriales. / Tratar señales analógicas. / Desarrollar programación combinatorial y secuencial. / Aprender los fundamentos de las comunicaciones industriales.



100 horas /
5 semanas



Nivel de profundidad:
Básico*

Modalidad:
e-learning

Ampliar información:

web: www.cogitiformacion.es
e-mail: secretaria@cogitiformacion.es
Tlf: 985 73 28 91

* Partiendo de la base de que los cursos están dirigidos a un perfil mínimo de Ingeniero

Modalidad

Modalidad e-learning.

El curso se impartirá íntegramente vía Internet en la Plataforma de Formación de COGITI (<https://www.cogitiformacion.es>).

Carga lectiva

100 horas

Duración

5 semanas

Fechas

Apertura matrícula

Cierre matrícula

Comienzo curso

Fin de curso

Precio

Reseña del cálculo de precios

Precio base: 400€.

A este precio base se le podrán aplicar los siguientes descuentos y/o el incremento por Formación Bonificada (ver más abajo en el apartado "Formación Bonificada"):

Descuento	Descripción
Colegiados y Precolegiados: descuento de 200€	Este descuento del 50% se aplica a todos los Colegiados y precolegiados en cualquiera de los colegios, Graduados en Ingeniería rama industrial e Ingenieros Técnicos Industriales que conforman el COGITI y miembros de AERRAITI, siempre que contraten el curso a título individual.
Programa de Becas para Colegiados: descuento de 300€	Todos aquellos Colegiados de Colegios de graduados en ingeniería rama industrial e ingenieros técnicos industriales que estén adheridos a la plataforma o miembros de AERRAITI, podrán acogerse al mismo si cumplen las <u>condiciones del programa de becas</u> , teniendo un 25% de descuento adicional acumulado con el descuento para Colegiados, totalizando un 75% de descuento. Los cursos de Inglés y Alemán, "Mediación para Ingenieros" y "El Sistema Judicial en España" no entran dentro del Programa de Becas. Asimismo, las becas son incompatibles con las promociones especiales.
Acreditación DPC: descuento de 10€	Aquellos colegiados que dispongan de la acreditación DPC en vigor de cualquier nivel, se les aplicará un 5% adicional de descuento sobre el coste de la matrícula del curso. NOTA: Este descuento no es acumulable con el descuento del Programa de Becas.

Descuentos para empresas
Aquellas empresas que deseen beneficiarse de descuentos para los cursos de sus trabajadores podrán firmar sin coste alguno el convenio de colaboración con COGITI. Dicho convenio proporciona un descuento de 100€ (25% sobre el precio base) para alumnos de la empresa que no sean Colegiados, y de 200€ (50% sobre el precio base) para los alumnos que sean Colegiados. Estos descuentos son exclusivos para empleados de empresas y no son compatibles con los descuentos descritos en los apartados anteriores. Las empresas de la Asociación Tecniberia disfrutan de forma implícita de este convenio. Para consultas sobre este tema diríjase a Tecniberia (tlf. 914 313 760)

Descuento para alumnos de entidades con acuerdo con COGITI
Las entidades que tienen acuerdos con COGITI son: <ul style="list-style-type: none"> • Colegio de Ingenieros Técnicos Agrícolas (tlf. 913 232 828 - 913 159 191) • Colegio de Ingenieros Técnicos de Obras Públicas e Ingenieros Civiles (CITOPIC - tlf. 914 516 920) • Colegio de Ingenieros Técnicos en Topografía y Geomática (COIGT) (Contacto) • Colegio Oficial de Ingenieros Químicos de Galicia (COEQGA) (Contacto) • Asociación Canaria de Ingenieros de Telecomunicación (ACIT - tlf. 902 107 137) • Colegio Oficial de Químicos de Asturias y León (tlf. 985 234 742) • Colegio Oficial de Minas y Energía del Principado de Asturias (tlf. 985 217 747) <p>Los alumnos pertenecientes a estas entidades se beneficiarán de un descuento sobre el precio general. Para mas información sobre el mismo, consultar con dichas entidades.</p>

Formación Bonificada
Si se quisiera realizar el curso usando los créditos que todas las empresas disponen para formación y que gestiona la Fundación Estatal para la Formación en el Empleo (antigua Tripartita) a los precios resultantes de los apartados anteriores se les aplicará un incremento de 100€ independientemente de la entidad a la que se le encomiende la gestión para la bonificación de cara a la Aplicación Informática de la FUNDAE , por las exigencias técnicas y administrativas que exige la formación bonificada (Formación programada por las empresas) y la responsabilidad que tienen las empresas organizadoras e impartidoras, emanada de la ley 30/2015, por la que se regula el Sistema de Formación Profesional para el empleo en el ámbito laboral.

Mínimo de alumnos

Para que la acción formativa pueda llevarse a cabo se necesitará un número mínimo de **10** alumnos.

La matrícula se cerrará cuando se hayan alcanzado un número de **80** alumnos.

Nivel de profundidad

Nivel de profundidad 1

(Partiendo de la base de que todos los cursos están dirigidos a un perfil mínimo de Ingeniero, se valorará el curso que presenta con niveles de 1 a 3 de forma que el 1 significará que el curso es de carácter básico, 2 el curso es de carácter medio y 3 el curso es de carácter avanzado.)

Perfil de Destinatarios

Ingenieros Técnicos Industriales (graduados)

REQUISITOS PREVIOS NECESARIOS: Conocimientos básicos en electricidad y electrónica

REQUISITOS PREVIOS RECOMENDABLES: Conocimientos básicos en lógica programable

Software

Se utiliza el software EcoStructure Machine de Schneider, sucesor del So Machine.

El tutor indicará las instrucciones de descarga de los programas al inicio de curso.

Para poder trabajar con ellos es necesario tener un sistema operativo Windows 8 o Windows 10.

Justificación

Conocimiento y/o actualización de la tecnología y programación los PLC en aplicaciones de control industrial.

Objetivos

- Conocer el entorno de los PLC en aplicaciones industriales.
- Tratar señales analógicas.
- Desarrollar programación combinacional y secuencial.
- Aprender los fundamentos de las comunicaciones industriales.

Docente

Jaime Prats Carbonell

Ingeniero Técnico Industrial, Ingeniero en Organización Industrial, Asesor en Automatización y Producción, Catedrático de Sistemas, electrónicos de Educación Secundaria.

Más de 1000 horas de experiencia como tutor de teleformación.

Contenido

TEMA 1 EL AUTÓMATA PROGRAMABLE (PLC) EN APLICACIONES DE AUTOMATIZACIÓN Y CONTROL INDUSTRIAL

1.1.1 PLC. (Programmable Logic Control) Autómatas Programables.

1.1.2 Evolución tecnológica de la automatización industrial.

1.1.3 Áreas de aplicación de los PLC.

1.1.4 Supervisión, parámetros de control y comunicaciones.

1.1.5 Capacidades de las instalaciones con PLC.

1.1.6 Funcionamiento del PLC.

1.2.1 Sistema Binario.

1.2.2 Sistemas de numeración.

1.2.3 Codificación Binaria.

1.2.4 Conversión de Binario a Decimal.

1.2.5 Código BCD (Binary - Coded - Decimal)

1.2.6 Codificación HEXADECIMAL.

1.2.7 Conversión BCD a HEXADECIMAL.

1.2.8 Código GRAY.

1.2.9 COMPLEMENTO A DOS.

1.2.10 Código ASCII.

TEMA 2 ESTRUCTURA FÍSICA DEL PLC

- 2.1.1 PLC, Configuración FÍSICA.
- 2.1.2 Sensores de entrada con circuito NA o NC.
- 2.1.3 Interfaces, circuitos de acoplamiento de Entrada y Salida.
- 2.1.4 Entradas binarias del PLC.
- 2.1.5 Salidas binarias del PLC.
- 2.1.6 Asignación de líneas Entrada y de Salida del PLC.
- 2.1.7 Conexión de entradas de Detectores de Proximidad.
- 2.1.8 Conexión de las Salidas Binarias.
- 2.1.9 Conexión de líneas Analógicas de Entrada.
- 2.1.10 Conexión de líneas Analógicas de Salida.
- 2.2.1 Sensores.
- 2.2.2 Transductores.
- 2.2.3 Características principales.
- 2.2.4 Tipos de Detectores.
- 2.2.5 Detectores de Proximidad.
- 2.2.6 Detectores Fotoeléctricos.
- 2.3.1 Sensores de medida basados en el Puente de WHEATSTONE.
- 2.3.2 Codificadores Rotativos (ENCODERS).
- 2.4.1 Tipos de ACTUADORES.
- 2.5.1 Reguladores de VELOCIDAD.

TEMA 3 FUNDAMENTOS DE PROGRAMACIÓN

- 3.1.1 Lenguajes de programación para PLC (Normas IEC 1131).
- 3.1.2 Programación del PLC en LADDER.
- 3.1.3 Programación combinacional y secuencial.
- 3.1.4 Conexión de las líneas de entrada del PLC.
- 3.1.5 Fundamentos sobre programación y simulación con PLC.
- 3.2.1 Ejercicios de aplicación mediante PLC.

TEMA 4 FUNCIÓN MEMORIA

- 4.1 Función MEMORIA SET y RESET.
- 4.2 Señales de FLANCOS de ENTRADA.
- 4.3 Tablas de Estado Secuenciales

TEMA 5 TEMPORIZADORES Y CONTADORES

- 5.1 TEMPORIZADORES.
- 5.1.1 Temporizador, Retardo a la Conexión TON.
- 5.1.2 Temporizador, Retardo a la Desconexión TOF.
- 5.2. CONTADORES Ascendentes y Descendentes

TEMA 6 BLOQUES FUNCIONALES

- 6.1. Bloques Numéricos.
- 6.1.1 Bloques de comparación.
- 6.1.2 Bloques de Operación
- 6.2.1 Tratamiento de Bits dentro de las palabras (Word).
- 6.2.2 Tratamiento del conjunto de un determinado número de Bits dentro de Las Palabras Binarias
- 6.3 Fechadores.
- 6.4 Palabras de 16 Bits y de 32 Bits.
- 6.4.1 Palabras de Números Enteros.
- 6.4.2 Palabras Dobles.
- 6.4.3 Conversión entre Palabras Enteras, Dobles y Flotantes.
- 6.4.4 Instrucciones Aritméticas de 32 BITS.

TEMA 7 SEÑALES ANALÓGICAS

- 7.1.1 Señales Analógicas. Conversión Analógica-Digital.
- 7.1.2 Parámetros de conversión.
- 7.1.3 Procesos de Muestreo de la Conversión Analógica-Digital.
- 7.1.4 Realizar operaciones de cálculo con palabras simples y dobles.
- 7.2.1 Tipos de Entradas y Salidas Analógicas.
- 7.2.2 Configuración de las Entradas y Salidas Analógicas.

TEMA 8 PROGRAMACIÓN SECUENCIAL

- 8.1 Sistemas Secuenciales.
- 8.2 Programación Secuencial del PLC.
- 8.3 Aplicaciones Redes de Petri.

TEMA 9 HMI SCADA BUSES CAMPO

- 9.1. INTERFACE HMI "Human Machine Interface".
- 9.2.1 SCADA.
- 9.2.2 Bloques fundamentales del SCADA
- 9.2.3 Principales Funciones del SCADA.
- 9.3 La PIRAMIDE CIM (Computer Integrated Manufacturing).
- 9.4.1 Redes de Comunicación.
- 9.4.2 Redes LAN, MAN, WAN.
- 9.4.3 Niveles de Redes OSI (Open System Interconnection).
- 9.4.4 Dispositivos de Interconexión entre Redes. 9.4.5 Velocidades y tiempos de comunicación.
- 9.4.5 Velocidades y tiempos de comunicación.
- 9.5.1 Redes de Comunicación Industrial.
- 9.5.2 Buses de Campo, características.
- 9.5.3 Principales Buses de Campo estandarizados.

TEMA 10 CONDICIONES AMBIENTALES Y PROTECCIONES DE SEGURIDAD

- 10.1 Fases del proyecto.
- 10.2 Condiciones funcionamiento.
- 10.3 Mantenimiento.
- 10.4 Protecciones y seguridad

Desarrollo

El curso se desarrollará en el campus virtual de la plataforma de formación e-learning de COGITI. (campusvirtual.cogitiformacion.es)

El día de inicio del curso los alumnos que hayan formalizado la prematrícula en la plataforma (www.cogitiformacion.es) y hayan hecho efectivo el pago de la misma (bien por pasarela de pago, con tarjeta, directamente en el momento de la matriculación o bien por transferencia o ingreso bancario en el número de cuenta que se indica en la misma), podrán acceder al curso por medio de la plataforma, con las claves que utilizaron para registrarse como usuarios. Desde su perfil en "Mis Matrículas" podrán ver el enlace de acceso al curso.

Al ser la formación e-learning, los alumnos seguirán los distintos temas que se proponen en el curso al ritmo que ellos puedan, y en las horas que mejor se adapten a su horario.

NO se exigirá a los alumnos que estén las horas lectivas propuestas para el curso, aunque el número de horas lectivas indicado en cada curso es el recomendable para alcanzar los objetivos del curso y la adquisición de los conocimientos previstos, cada alumno va siguiendo a su ritmo los contenidos, de igual forma NO se cortará el acceso a la plataforma a aquellos alumnos que superen las horas propuestas para el curso. Sí se tendrá en cuenta que el alumno haya visto todos los contenidos o al menos la gran mayoría (más del 75 %) de los mismos durante el período que dura el curso, así como realizado con éxito las tareas o ejercicios, trabajos que se le vayan proponiendo durante el curso.

El alumno, además de ir estudiando los contenidos de los distintos temas, podrá participar en el foro del curso dejando sus dudas o sugerencias o intercambiando opiniones técnicas con otros alumnos, así como respondiendo aquellas que hayan dejado otros compañeros. Asimismo podrá hacer las consultas que estime oportunas al tutor del curso para que se las responda a través de la herramienta de mensajería que posee la plataforma y preferentemente en el mismo foro. Recomendamos encarecidamente el uso del foro por parte de todos los alumnos.

Para la obtención del certificado de aprovechamiento del curso el alumno tendrá que superar los objetivos mínimos marcados por el docente (superación de cuestionarios de evaluación, casos prácticos, participación, etc...).

De igual forma, los alumnos, deberán realizar la encuesta de satisfacción que nos ayudará en la mejora de la calidad de las acciones formativas que proponemos en la plataforma de formación. La encuesta estará accesible en el apartado "Mis matrículas" en la plataforma, a partir de la finalización del curso.

Matrícula

Para ampliar información mandar mail a secretaria@cogitiformacion.es o llamando por teléfono al número 985 73 28 91.

Formación Bonificada

La formación bonificada está dirigida a trabajadores de empresas que estén **contratados por cuenta ajena**, es decir, trabajadores de empresas que, en el momento del comienzo de la acción formativa, coticen a la Seguridad Social por el Régimen General.

Están **excluidos** los autónomos, los funcionarios y el personal laboral al servicio de las Administraciones públicas.

Para beneficiarse de la Formación bonificada la empresa tiene que encontrarse al corriente en el cumplimiento de sus obligaciones tributarias y de la Seguridad Social.

Para aclarar cualquier duda relacionada con nuestros cursos o sobre la bonificación de la FUNDAE, pueden dirigirse a la página web de la plataforma **FORMACIÓN BONIFICADA** donde podrán ver la información de una manera mas detallada, así como descargarse los documentos necesarios para la obtención de esta bonificación.

También pueden ponerse en contacto con nosotros, en el teléfono 985 73 28 91 o en la dirección de correo electrónico secretaria@cogitiformacion.es.

Redacción de informes con MS Word

JUSTIFICACIÓN

La capacidad de confeccionar informes correctamente es cada vez más necesaria en un mercado global altamente competitivo.

CONTENIDOS

Estilos
Plantillas de documentos
Notas al pie
Títulos de fotos
Protección de documentos
Manejo de marcas
Diseño de tablas
Formulas con tablas

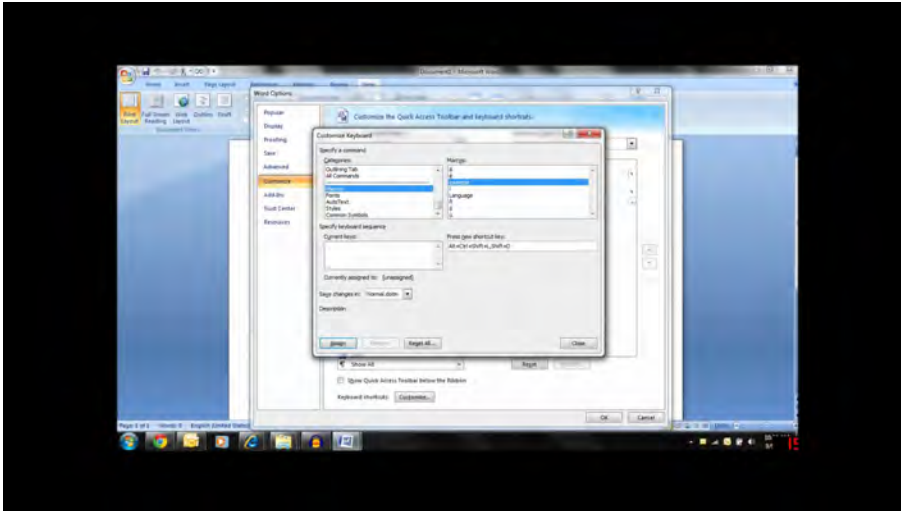

OBJETIVOS

En este curso, aprenderemos herramientas avanzadas de Microsoft Word® para que nuestros informes cumplan todos estos requisitos y a la vez, crear modelos que nos simplifiquen su confección mediante plantillas.



40 horas /
3 semanas



Nivel de profundidad:
Avanzado*

Modalidad:
e-learning

Ampliar información:
web: www.cogitifformacion.es
e-mail: secretaria@cogitifformacion.es
Tlf: 985 73 28 91

* Partiendo de la base de que los cursos están dirigidos a un perfil mínimo de Ingeniero

Modalidad

Modalidad e-learning.

El curso se impartirá integralmente vía Internet en la Plataforma de Formación de COGITI (<https://www.cogitifformacion.es>).

Carga lectiva

40 horas

Duración

3 semanas

Fechas

Apertura matrícula

13 de Mayo de 2021

Cierre matrícula

9 de Junio de 2021

Comienzo curso

7 de Junio de 2021

Fin de curso

27 de Junio de 2021

Precio

Reseña del cálculo de precios

Precio base: 160€.

A este precio base se le podrán aplicar los siguientes descuentos y/o el incremento por Formación Bonificada (ver más abajo en el apartado "Formación Bonificada"):

Descuento	Descripción
Colegiados y Precolegiados: descuento de 80€	Este descuento del 50% se aplica a todos los Colegiados y precolegiados en cualquiera de los colegios, Graduados en Ingeniería rama industrial e Ingenieros Técnicos Industriales que conforman el COGITI y miembros de AERRAITI, siempre que contraten el curso a título individual.
Programa de Becas para Colegiados: descuento de 120€	Todos aquellos Colegiados de Colegios de graduados en ingeniería rama industrial e ingenieros técnicos industriales que estén adheridos a la plataforma o miembros de AERRAITI, podrán acogerse al mismo si cumplen las <u>condiciones del programa de becas</u> , teniendo un 25% de descuento adicional acumulado con el descuento para Colegiados, totalizando un 75% de descuento. Los cursos de Inglés y Alemán, "Mediación para Ingenieros" y "El Sistema Judicial en España" no entran dentro del Programa de Becas. Asimismo, las becas son incompatibles con las promociones especiales.
Acreditación DPC: descuento de 4€	Aquellos colegiados que dispongan de la acreditación DPC en vigor de cualquier nivel, se les aplicará un 5% adicional de descuento sobre el coste de la matrícula del curso. NOTA: Este descuento no es acumulable con el descuento del Programa de Becas.

Descuentos para empresas
Aquellas empresas que deseen beneficiarse de descuentos para los cursos de sus trabajadores podrán firmar sin coste alguno el <u>convenio de colaboración con COGITI</u> . Dicho convenio proporciona un descuento de 40€ (25% sobre el precio base) para alumnos de la empresa que no sean Colegiados, y de 80€ (50% sobre el precio base) para los alumnos que sean Colegiados. Estos descuentos son exclusivos para empleados de empresas y no son compatibles con los descuentos descritos en los apartados anteriores. Las empresas de la Asociación Tecniberia disfrutan de forma implícita de este convenio. Para consultas sobre este tema diríjase a Tecniberia (tlf. 914 313 760)

Descuento para alumnos de entidades con acuerdo con COGITI
Las entidades que tienen acuerdos con COGITI son: <ul style="list-style-type: none">• Colegio de Ingenieros Técnicos Agrícolas (tlf. 913 232 828 - 913 159 191)• Colegio de Ingenieros Técnicos de Obras Públicas e Ingenieros Civiles (CITOPIC - tlf. 914 516 920)• Colegio de Ingenieros Técnicos en Topografía y Geomática (COIGT) (Contacto)• Colegio Oficial de Ingenieros Químicos de Galicia (COEQGA) (Contacto)• Asociación Canaria de Ingenieros de Telecomunicación (ACIT - tlf. 902 107 137)• <u>Colegio Oficial de Químicos de Asturias y León</u> (tlf. 985 234 742)• <u>Colegio Oficial de Minas y Energía del Principado de Asturias</u> (tlf. 985 217 747) Los alumnos pertenecientes a estas entidades se beneficiarán de un descuento sobre el precio general. Para mas información sobre el mismo, consultar con dichas entidades.

Formación Bonificada
Si se quisiera realizar el curso usando los créditos que todas las empresas disponen para formación y que gestiona la Fundación Estatal para la Formación en el Empleo (antigua Tripartita) a los precios resultantes de los apartados anteriores se les aplicará un incremento de 40€ independientemente de la entidad a la que se le encomiende la gestión para la bonificación de cara a la Aplicación Informática de la FUNDAE , por las exigencias técnicas y administrativas que exige la formación bonificada (Formación programada por las empresas) y la responsabilidad que tienen las empresas organizadoras e impartidoras, emanada de la ley 30/2015, por la que se regula el Sistema de Formación Profesional para el empleo en el ámbito laboral.

Mínimo de alumnos

Para que la acción formativa pueda llevarse a cabo se necesitará un número mínimo de **5** alumnos.

La matrícula se cerrará cuando se hayan alcanzado un número de **80** alumnos.

Nivel de profundidad

Nivel de profundidad 3

(Partiendo de la base de que todos los cursos están dirigidos a un perfil mínimo de Ingeniero, se valorará el curso que presenta con niveles de 1 a 3 de forma que el 1 significará que el curso es de carácter básico, 2 el curso es de carácter medio y 3 el curso es de carácter avanzado.)

Perfil de Destinatarios

Ingenieros Técnicos Industriales, Graduados en Ingeniería rama industrial, y en general cualquier Ingeniero.

Software

En el curso se utilizará Word 2013 o superior (esto no impide que se utilicen versiones anteriores teniendo en cuenta que puede haber pequeñas diferencias en funcionalidad).

El curso **no** proporciona una licencia para el uso de Microsoft Word. Los alumnos que no dispongan de una, tienen la posibilidad de descargar una versión de prueba con licencia para 30 días de uso. Infórmese en la web de Microsoft.

NOTA: Salvo que se especifique lo contrario, el software de los cursos es compatible con entornos Windows en PC. Consultar para otros sistemas operativos y plataformas.

Justificación

La capacidad de confeccionar informes correctamente es cada vez más necesaria en un mercado global altamente competitivo.

Objetivos

A la hora de redactar informes, necesitamos que estos tengan un aspecto profesional pulcro y ordenado, manteniendo la personalidad de quien los redacta y de aspecto agradable por quien los lee.

En este curso, aprenderemos herramientas avanzadas de Microsoft Word® para que nuestros informes cumplan todos estos requisitos y a la vez, crear modelos que nos simplifiquen su confección mediante plantillas.

En el caso de informes técnicos, es usual tener que incorporar datos importados de otros programas a nuestros informes, en este curso veremos cómo puede hacerse y cuáles son sus limitaciones.

Docente

Josep Romero Díez

Ingeniero Técnico Industrial Mecánico por la Escuela de Ingenieros Técnicos Industriales de Barcelona.

Profesor de cursos presenciales en diversas academias y colegios profesionales.

Cuenta con más de 600 horas acreditadas de formación presencial y más de 200 horas acreditadas en formación a distancia y e-learning

Cursos impartidos en alguna de las dos modalidades:

MS WORD básico y avanzado, MS EXCEL básico y avanzado, MS POWERPOINT básico y avanzado, MS PROJECT básico y avanzado, iniciación A MS VISIO.

Profesor y redactor del curso on-line de redacción de informes técnicos con MS WORD.

Profesor de SOLIDWORKS desde el nivel más básico hasta el más avanzado en diversas empresas y colegios profesionales.

Profesor de CATIA V5 en nivel básico en empresas del sector automoción.

Profesor de AUTOCAD 2D, niveles básico e intermedio en diversas academias de formación

Contenido

Módulo 1

- Estilos
- Plantillas de documentos
- Numeración i viñetas
- Parágrafos
- Diseño de página
- Test módulo 1

Módulo 2

- Notas al pie
- Títulos de fotos
- Tablas de contenido
- Marcas de índice
- Comentarios
- Revisión de textos
- Test módulo 2

Módulo 3

- Protección de documentos
- Manejo de marcas
- Campos de formulario
- Enlaces a otros documentos
- Formato de tablas

- Test módulo 3

Módulo 4

- Diseño de tablas
- Formulas con tablas
- Insertar tablas de Excel
- Insertar gráficos
- Diseño de gráficos
- Test módulo 4

Desarrollo

El curso se desarrollará en el campus virtual de la plataforma de formación e-learning de COGITI. (campusvirtual.cogitifformacion.es)

El día de inicio del curso los alumnos que hayan formalizado la prematrícula en la plataforma (www.cogitifformacion.es) y hayan hecho efectivo el pago de la misma (bien por pasarela de pago, con tarjeta, directamente en el momento de la matriculación o bien por transferencia o ingreso bancario en el número de cuenta que se indica en la misma), podrán acceder al curso por medio de la plataforma, con las claves que utilizaron para registrarse como usuarios. Desde su perfil en "Mis Matrículas" podrán ver el enlace de acceso al curso.

Al ser la formación e-learning, los alumnos seguirán los distintos temas que se proponen en el curso al ritmo que ellos puedan, y en las horas que mejor se adapten a su horario.

NO se exigirá a los alumnos que estén las horas lectivas propuestas para el curso, aunque el número de horas lectivas indicado en cada curso es el recomendable para alcanzar los objetivos del curso y la adquisición de los conocimientos previstos, cada alumno va siguiendo a su ritmo los contenidos, de igual forma NO se cortará el acceso a la plataforma a aquellos alumnos que superen las horas propuestas para el curso. Sí se tendrá en cuenta que el alumno haya visto todos los contenidos o al menos la gran mayoría (más del 75 %) de los mismos durante el periodo que dura el curso, así como realizado con éxito las tareas o ejercicios, trabajos que se le vayan proponiendo durante el curso.

El alumno, además de ir estudiando los contenidos de los distintos temas, podrá participar en el foro del curso dejando sus dudas o sugerencias o intercambiando opiniones técnicas con otros alumnos, así como respondiendo aquellas que hayan dejado otros compañeros. Asimismo podrá hacer las consultas que estime oportunas al tutor del curso para que se las responda a través de la herramienta de mensajería que posee la plataforma y preferentemente en el mismo foro. Recomendamos encarecidamente el uso del foro por parte de todos los alumnos.

Para la obtención del certificado de aprovechamiento del curso el alumno tendrá que superar los objetivos mínimos marcados por el docente (superación de cuestionarios de evaluación, casos prácticos, participación, etc...).

De igual forma, los alumnos, deberán realizar la encuesta de satisfacción que nos ayudará en la mejora de la calidad de las acciones formativas que proponemos en la plataforma de formación. La encuesta estará accesible en el apartado "Mis matrículas" en la plataforma, a partir de la finalización del curso.

Matrícula

Para ampliar información mandar mail a secretaria@cogitifformacion.es o llamando por teléfono al número 985 73 28 91.

Formación Bonificada

La formación bonificada está dirigida a trabajadores de empresas que estén **contratados por cuenta ajena**, es decir, trabajadores de empresas que, en el momento del comienzo de la acción formativa, coticen a la Seguridad Social por el Régimen General.

Están **excluidos** los autónomos, los funcionarios y el personal laboral al servicio de las Administraciones públicas.

Para beneficiarse de la Formación bonificada la empresa tiene que encontrarse al corriente en el cumplimiento de sus obligaciones tributarias y de la Seguridad Social.

Para aclarar cualquier duda relacionada con nuestros cursos o sobre la bonificación de la FUNDAE, pueden dirigirse a la página web de la plataforma **FORMACIÓN BONIFICADA** donde podrán ver la información de una manera mas detallada, así como descargarse los documentos necesarios para la obtención de esta bonificación.

También pueden ponerse en contacto con nosotros, en el teléfono 985 73 28 91 o en la dirección de correo electrónico secretaria@cogitifformacion.es.

Prevención de Riesgos Laborales básico

JUSTIFICACIÓN

Con este curso se adquiere la formación de nivel básico de 50 horas en materia de prevención de riesgos laborales, en función de lo establecido en el R.D. 39/97 (Reglamento de los Servicios de Prevención).

NOTA ACLARATORIA:

Este curso capacita para ejercer como técnico básico de prevención de riesgos laborales en cualquier sector, **excepto en el metal y en construcción**. En estos dos sectores su normativa específica exige un curso básico de 60 horas, de las cuales 20 horas como mínimo deben impartirse en modalidad presencial.

CONTENIDOS

Conceptos básicos sobre seguridad y salud en el trabajo

Riesgos generales y su prevención

Riesgos específicos y su prevención

Elementos básicos de gestión de la prevención de riesgos



OBJETIVOS

Al finalizar el curso el alumno adquirirá la formación de nivel básico en materia de prevención de riesgos laborales, en función de lo establecido en el R.D. 39/97. (Reglamento de los Servicios de Prevención). Los objetivos que se persiguen por tanto, serán proporcionar el marco conceptual y legislativo básico que rodea a la prevención de riesgos laborales y proporcionar las herramientas básicas que permitan el desempeño de funciones preventivas de nivel básico.



50 horas /
4 semanas



Nivel de profundidad:
Básico*

Modalidad:
e-learning

Ampliar información:

web: www.cogitiformacion.es
e-mail: secretaria@cogitiformacion.es
Tlf: 985 73 28 91

* Partiendo de la base de que los cursos están dirigidos a un perfil mínimo de Ingeniero

Modalidad

Modalidad e-learning.

El curso se impartirá integralmente vía Internet en la Plataforma de Formación de COGITI (<https://www.cogitiformacion.es>).

Carga lectiva

50 horas

Duración

4 semanas

Fechas

Apertura matrícula

13 de Mayo de 2021

Cierre matrícula

9 de Junio de 2021

Comienzo curso

7 de Junio de 2021

Fin de curso

4 de Julio de 2021

Precio

Reseña del cálculo de precios

Precio base: 200€.

A este precio base se le podrán aplicar los siguientes descuentos y/o el incremento por Formación Bonificada (ver más abajo en el apartado "Formación Bonificada"):

Descuento	Descripción
Colegiados y Precolegiados: descuento de 100€	Este descuento del 50% se aplica a todos los Colegiados y precolegiados en cualquiera de los colegios, Graduados en Ingeniería rama industrial e Ingenieros Técnicos Industriales que conforman el COGITI y miembros de AERRAAITI, siempre que contraten el curso a título individual.
Programa de Becas para Colegiados: descuento de 150€	Todos aquellos Colegiados de Colegios de graduados en ingeniería rama industrial e ingenieros técnicos industriales que estén adheridos a la plataforma o miembros de AERRAAITI, podrán acogerse al mismo si cumplen las <u>condiciones del programa de becas</u> , teniendo un 25% de descuento adicional acumulado con el descuento para Colegiados, totalizando un 75% de descuento. Los cursos de Inglés y Alemán, "Mediación para Ingenieros" y "El Sistema Judicial en España" no entran dentro del Programa de Becas. Asimismo, las becas son incompatibles con las promociones especiales.
Acreditación DPC: descuento de 5€	Aquellos colegiados que dispongan de la acreditación DPC en vigor de cualquier nivel, se les aplicará un 5% adicional de descuento sobre el coste de la matrícula del curso. NOTA: Este descuento no es acumulable con el descuento del Programa de Becas.

Descuentos para empresas
Aquellas empresas que deseen beneficiarse de descuentos para los cursos de sus trabajadores podrán firmar sin coste alguno el <u>convenio de colaboración con COGITI</u> . Dicho convenio proporciona un descuento de 50€ (25% sobre el precio base) para alumnos de la empresa que no sean Colegiados, y de 100€ (50% sobre el precio base) para los alumnos que sean Colegiados.
Estos descuentos son exclusivos para empleados de empresas y no son compatibles con los descuentos descritos en los apartados anteriores.
Las empresas de la Asociación Tecniberia disfrutan de forma implícita de este convenio. Para consultas sobre este tema diríjase a Tecniberia (tlf. 914 313 760)

Descuento para alumnos de entidades con acuerdo con COGITI
Las entidades que tienen acuerdos con COGITI son:
<ul style="list-style-type: none">• Colegio de Ingenieros Técnicos Agrícolas (tlf. 913 232 828 - 913 159 191)• Colegio de Ingenieros Técnicos de Obras Públicas e Ingenieros Civiles (CITOPIC - tlf. 914 516 920)• Colegio de Ingenieros Técnicos en Topografía y Geomática (COIGT) (Contacto)• Colegio Oficial de Ingenieros Químicos de Galicia (COEQGA) (Contacto)• Asociación Canaria de Ingenieros de Telecomunicación (ACIT - tlf. 902 107 137)• Colegio Oficial de Químicos de Asturias y León (tlf. 985 234 742)• Colegio Oficial de Minas y Energía del Principado de Asturias (tlf. 985 217 747)
Los alumnos pertenecientes a estas entidades se beneficiarán de un descuento sobre el precio general. Para mas información sobre el mismo, consultar con dichas entidades.

Formación Bonificada

Si se quisiera realizar el curso usando los créditos que todas las empresas disponen para formación y que gestiona la Fundación Estatal para la Formación en el Empleo (antigua Tripartita) a los precios resultantes de los apartados anteriores **se les aplicará un incremento de 50€ independientemente de la entidad a la que se le encomiende la gestión para la bonificación de cara a la Aplicación Informática de la FUNDAE**, por las exigencias técnicas y administrativas que exige la formación bonificada (Formación programada por las empresas) y la responsabilidad que tienen las empresas organizadoras e impartidoras, emanada de la ley 30/2015, por la que se regula el Sistema de Formación Profesional para el empleo en el ámbito laboral.

Mínimo de alumnos

Esta acción formativa no tiene un mínimo de alumnos.

La matrícula se cerrará cuando se hayan alcanzado un número de **80** alumnos.

Nivel de profundidad

Nivel de profundidad 1

(Partiendo de la base de que todos los cursos están dirigidos a un perfil mínimo de Ingeniero, se valorará el curso que presenta con niveles de 1 a 3 de forma que el 1 significará que el curso es de carácter básico, 2 el curso es de carácter medio y 3 el curso es de carácter avanzado.)

Justificación

Con este curso se adquiere la formación de nivel básico de 50 horas en materia de prevención de riesgos laborales, en función de lo establecido en el R.D. 39/97 (Reglamento de los Servicios de Prevención).

NOTA ACLARATORIA:

Este curso capacita para ejercer como técnico básico de prevención de riesgos laborales en cualquier sector, **excepto en el metal y en construcción**. En estos dos sectores su normativa específica exige un curso básico de 60 horas, de las cuales 20 horas como mínimo deben impartirse en modalidad presencial.

Objetivos

Al finalizar el curso el alumno adquirirá la formación de nivel básico en materia de prevención de riesgos laborales, en función de lo establecido en el R.D. 39/97. (Reglamento de los Servicios de Prevención). Los objetivos que se persiguen por tanto, serán proporcionar el marco conceptual y legislativo básico que rodea a la prevención de riesgos laborales y proporcionar las herramientas básicas que permitan el desempeño de funciones preventivas de nivel básico.

Contenido

MODULO I. Conceptos básicos sobre seguridad y salud en el trabajo

- El trabajo y la salud: los riesgos profesionales. Factores de riesgo
- Daños derivados del trabajo. Los accidentes de trabajo y las enfermedades profesionales. Otras patologías derivadas del trabajo
- Marco normativo básico en materia de prevención de riesgos laborales. Derechos y deberes básicos en esta materia

MODULO II. Riesgos generales y su prevención

- Riesgos ligados a las condiciones de seguridad
- Riesgos ligados al medio-ambiente de trabajo
- La carga de trabajo, la fatiga y la insatisfacción laboral
- Sistemas elementales de control de riesgos. Protección colectiva e individual
- Planes de emergencia y evacuación
- El control de la salud de los trabajadores

MODULO III. Riesgos específicos y su prevención

MÓDULO IV. Elementos básicos de gestión de la prevención de riesgos

- Organismos públicos relacionados con la seguridad y salud en el trabajo.
- Organización del trabajo preventivo: "rutinas" básicas.
- Documentación: recogida, elaboración y archivo.

MODULO V. Primeros auxilios

Desarrollo

El curso se desarrollará en el campus virtual de la plataforma de formación e-learning de COGITI. (campusvirtual.cogitiformacion.es)

El día de inicio del curso los alumnos que hayan formalizado la prematrícula en la plataforma (www.cogitiformacion.es) y hayan hecho efectivo el pago de la misma (bien por pasarela de pago, con tarjeta, directamente en el momento de la matriculación o bien por transferencia o ingreso bancario en el número de cuenta que se indica en la misma), podrán acceder al curso por medio de la plataforma, con las claves que utilizaron para registrarse como usuarios. Desde su perfil en "Mis

Matrículas" podrán ver el enlace de acceso al curso.

Al ser la formación e-learning, los alumnos seguirán los distintos temas que se proponen en el curso al ritmo que ellos puedan, y en las horas que mejor se adapten a su horario.

NO se exigirá a los alumnos que estén las horas lectivas propuestas para el curso, aunque el número de horas lectivas indicado en cada curso es el recomendable para alcanzar los objetivos del curso y la adquisición de los conocimientos previstos, cada alumno va siguiendo a su ritmo los contenidos, de igual forma NO se cortará el acceso a la plataforma a aquellos alumnos que superen las horas propuestas para el curso. Sí se tendrá en cuenta que el alumno haya visto todos los contenidos o al menos la gran mayoría (más del 75 %) de los mismos durante el período que dura el curso, así como realizado con éxito las tareas o ejercicios, trabajos que se le vayan proponiendo durante el curso.

El alumno, además de ir estudiando los contenidos de los distintos temas, podrá participar en el foro del curso dejando sus dudas o sugerencias o intercambiando opiniones técnicas con otros alumnos, así como respondiendo aquellas que hayan dejado otros compañeros. Asimismo podrá hacer las consultas que estime oportunas al tutor del curso para que se las responda a través de la herramienta de mensajería que posee la plataforma y preferentemente en el mismo foro. Recomendamos encarecidamente el uso del foro por parte de todos los alumnos.

Para la obtención del certificado de aprovechamiento del curso el alumno tendrá que superar los objetivos mínimos marcados por el docente (superación de cuestionarios de evaluación, casos prácticos, participación, etc...).

De igual forma, los alumnos, deberán realizar la encuesta de satisfacción que nos ayudará en la mejora de la calidad de las acciones formativas que proponemos en la plataforma de formación. La encuesta estará accesible en el apartado "Mis matrículas" en la plataforma, a partir de la finalización del curso.

Matrícula

Para ampliar información mandar mail a secretaria@coGITiformacion.es o llamando por teléfono al número 985 73 28 91.

Formación Bonificada

La formación bonificada está dirigida a trabajadores de empresas que estén **contratados por cuenta ajena**, es decir, trabajadores de empresas que, en el momento del comienzo de la acción formativa, coticen a la Seguridad Social por el Régimen General.

Están **excluidos** los autónomos, los funcionarios y el personal laboral al servicio de las Administraciones públicas.

Para beneficiarse de la Formación bonificada la empresa tiene que encontrarse al corriente en el cumplimiento de sus obligaciones tributarias y de la Seguridad Social.

Para aclarar cualquier duda relacionada con nuestros cursos o sobre la bonificación de la FUNDAE, pueden dirigirse a la página web de la plataforma **FORMACIÓN BONIFICADA** donde podrán ver la información de una manera mas detallada, así como descargarse los documentos necesarios para la obtención de esta bonificación.

También pueden ponerse en contacto con nosotros, en el teléfono 985 73 28 91 o en la dirección de correo electrónico secretaria@coGITiformacion.es.

Gestión de la Producción

JUSTIFICACIÓN

Ahora el mercado tiende a una gran variedad de productos para ofrecer al cliente y que sea el cliente el que decida las propiedades, las cantidades y el momento de entrega. Para todo esto, las empresas deben hacer frente a mejoras, a hacerse flexibles para poder alcanzar esos requisitos del cliente, ser competitivos con menores costes de fabricación, ser cercanos a los clientes, menor coste de materias primas, buena calidad de producto, etc.

Ser capaces de identificar mejoras, clasificar y reducir despilfarros, trabajar en equipo y conseguir la flexibilidad adecuada, así como saber gestionar la producción tanto en la búsqueda de mejoras y resolver cuellos de botella, como en la planificación tanto de materiales, horas, recursos, etc. hará que nuestras empresas sean más competitivas y diferenciadas de las demás reduciendo costes de fabricación y desarrollando un sistema de mejora continua de la productividad.

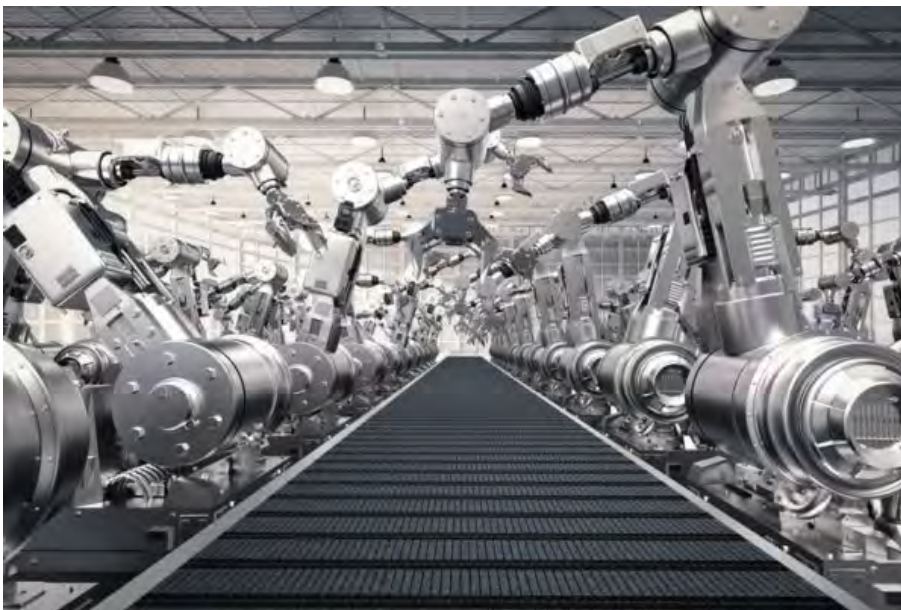

OBJETIVOS

- Adquirir conocimientos en gestión y mejora de producción.
- Conocer las bases de la planificación de necesidades de materiales MRP.
- Reconocer los despilfarros que se generan en la empresa tanto en diseño como en fabricación, así como los cuellos de botella y cómo gestionarlos.
- Adquirir conocimiento de sistemas de mejora de producción a través de la filosofía Lean.
- Entender la filosofía Lean, tratada y desarrollada en el curso específico de "Introducción al Lean Manufacturing", que explica brevemente qué es la filosofía Lean y cómo encaja con la mejora de la producción a través de ciertas herramientas.

CONTENIDOS

TEMA 1: INTRODUCCIÓN A LA GESTIÓN DE LA PRODUCCIÓN

- 1.1 Objetivos y contenidos del tema
- 1.2 Evolución de los tipos de producción
- 1.3 Influencia de los costos en la planificación de la producción
- 1.4 Distintos sistemas de producción
- 1.5 Resumen

TEMA 2: PLANIFICACIÓN DE LA PRODUCCIÓN

- 2.1 Objetivos y contenidos del tema
- 2.2 Planificación y programación de la producción
- 2.3 Cuellos de botella (CB).
- 2.4 Teoría de restricciones (TOC)
- 2.5 Despilfarros y Teoría de Despilfarro.
- 2.6 Resumen

TEMA 3: REQUERIMIENTOS DE MATERIAL MANUFACTURA

- 3.1. Objetivos y contenidos del tema
- 3.2 MRP-1. Concepto
- 3.3 Funcionamiento del MRP-1.
- 3.4 MRP-II. Concepto.
- 3.5 Funcionamiento MRP-II.
- 3.6 Resumen

TEMA 4: LOS DESPILFARROS EN LA EMPRESA

- 4.1 Objetivos y contenidos del tema
- 4.2 MUDAS y Valor añadido
- 4.3 Los 7 tipos de MUDAS
- 4.4 Causas, efectos y herramientas para reducir cada una de las MUDAS
- 4.5 Cómo identificar y reducir las MUDAS
- 4.6 Resumen

TEMA 5: INTRODUCCIÓN AL LEAN MANUFACTURING

- 5.1 Objetivos y contenidos del tema
- 5.2 Beneficios de la empresa aplicando Lean
- 5.3 Principales herramientas lean
- 5.4 Resumen

TEMA 6: EJERCICIO PRÁCTICO FINAL



50 horas /
5 semanas



Nivel de profundidad:
Básico*

Modalidad:
e-learning

Ampliar información:

web: www.cogitformacion.es
e-mail: secretaria@cogitformacion.es
Tlf: 985 73 28 91

* Partiendo de la base de que los cursos están dirigidos a un perfil mínimo de Ingeniero

Modalidad

Modalidad e-learning.

El curso se impartirá integralmente vía Internet en la Plataforma de Formación de COGITI (<https://www.cogitformacion.es>).

Carga lectiva

50 horas

Duración

5 semanas

Fechas

Apertura matrícula

13 de Mayo de 2021

Cierre matrícula

9 de Junio de 2021

Comienzo curso

7 de Junio de 2021

Fin de curso

11 de Julio de 2021

Precio

Reseña del cálculo de precios

Precio base: 200€.

A este precio base se le podrán aplicar los siguientes descuentos y/o el incremento por Formación Bonificada (ver más abajo en el apartado "Formación Bonificada"):

Descuento	Descripción
Colegiados y Precolegiados: descuento de 100€	Este descuento del 50% se aplica a todos los Colegiados y precolegiados en cualquiera de los colegios, Graduados en Ingeniería rama industrial e Ingenieros Técnicos Industriales que conforman el COGITI y miembros de AERRAITI, siempre que contraten el curso a título individual.
Programa de Becas para Colegiados: descuento de 150€	Todos aquellos Colegiados de Colegios de graduados en ingeniería rama industrial e ingenieros técnicos industriales que estén adheridos a la plataforma o miembros de AERRAITI, podrán acogerse al mismo si cumplen las <u>condiciones del programa de becas</u> , teniendo un 25% de descuento adicional acumulado con el descuento para Colegiados, totalizando un 75% de descuento. Los cursos de Inglés y Alemán, "Mediación para Ingenieros" y "El Sistema Judicial en España" no entran dentro del Programa de Becas. Asimismo, las becas son incompatibles con las promociones especiales.
Acreditación DPC: descuento de 5€	Aquellos colegiados que dispongan de la acreditación DPC en vigor de cualquier nivel, se les aplicará un 5% adicional de descuento sobre el coste de la matrícula del curso. NOTA: Este descuento no es acumulable con el descuento del Programa de Becas.

Descuentos para empresas
Aquellas empresas que deseen beneficiarse de descuentos para los cursos de sus trabajadores podrán firmar sin coste alguno el <u>convenio de colaboración con COGITI</u> . Dicho convenio proporciona un descuento de 50€ (25% sobre el precio base) para alumnos de la empresa que no sean Colegiados, y de 100€ (50% sobre el precio base) para los alumnos que sean Colegiados.
Estos descuentos son exclusivos para empleados de empresas y no son compatibles con los descuentos descritos en los apartados anteriores.
Las empresas de la Asociación Tecniberia disfrutan de forma implícita de este convenio. Para consultas sobre este tema diríjase a Tecniberia (tlf. 914 313 760)

Descuento para alumnos de entidades con acuerdo con COGITI
Las entidades que tienen acuerdos con COGITI son:
<ul style="list-style-type: none">• Colegio de Ingenieros Técnicos Agrícolas (tlf. 913 232 828 - 913 159 191)• Colegio de Ingenieros Técnicos de Obras Públicas e Ingenieros Civiles (CITOPIC - tlf. 914 516 920)• Colegio de Ingenieros Técnicos en Topografía y Geomática (COIGT) (Contacto)• Colegio Oficial de Ingenieros Químicos de Galicia (COEQGA) (Contacto)• Asociación Canaria de Ingenieros de Telecomunicación (ACIT - tlf. 902 107 137)• Colegio Oficial de Químicos de Asturias y León (tlf. 985 234 742)• Colegio Oficial de Minas y Energía del Principado de Asturias (tlf. 985 217 747)
Los alumnos pertenecientes a estas entidades se beneficiarán de un descuento sobre el precio general. Para mas información sobre el mismo, consultar con dichas entidades.

Formación Bonificada

Si se quisiera realizar el curso usando los créditos que todas las empresas disponen para formación y que gestiona la Fundación Estatal para la Formación en el Empleo (antigua Tripartita) a los precios resultantes de los apartados anteriores **se les aplicará un incremento de 50€ independientemente de la entidad a la que se le encomiende la gestión para la bonificación de cara a la Aplicación Informática de la FUNDAE**, por las exigencias técnicas y administrativas que exige la formación bonificada (Formación programada por las empresas) y la responsabilidad que tienen las empresas organizadoras e impartidoras, emanada de la ley 30/2015, por la que se regula el Sistema de Formación Profesional para el empleo en el ámbito laboral.

Mínimo de alumnos

Esta acción formativa no tiene un mínimo de alumnos.

La matrícula se cerrará cuando se hayan alcanzado un número de **80** alumnos.

Nivel de profundidad

Nivel de profundidad 1

(Partiendo de la base de que todos los cursos están dirigidos a un perfil mínimo de Ingeniero, se valorará el curso que presenta con niveles de 1 a 3 de forma que el 1 significará que el curso es de carácter básico, 2 el curso es de carácter medio y 3 el curso es de carácter avanzado.)

Perfil de Destinatarios

Personal técnico, Producción, Mantenimiento...

Ingenieros Técnicos Industriales, Graduados en Ingeniería rama industrial, y en general cualquier Ingeniero.

Justificación

Hoy en día la tendencia del mercado es a una gran variedad de productos para ofrecer al cliente y que sea el cliente el que decida las características, las cantidades y el momento de entrega. Para todo esto, las empresas deben hacer frente a mejoras, a hacerse más flexibles para poder alcanzar esos requisitos del cliente, ser más competitivos con menores costes de fabricación, cercanía a los clientes, menor coste de materias primas, buena calidad de producto, etc.

Que seamos capaces de identificar mejoras, clasificar y reducir desperdicios, de trabajar en equipo y de conseguir la flexibilidad adecuada, así como saber gestionar la producción tanto en la búsqueda de mejoras y resolver cuellos de botella, como en la planificación tanto de materiales, horas, recursos, etc. hará que nuestras empresas sean más competitivas y diferenciadas de las demás reduciendo costes de fabricación y desarrollando un sistema de mejora continua de la productividad.

Objetivos

Con este curso el alumno/a adquirirá conocimientos en gestión y mejora de producción. Se dan a conocer las bases de la planificación de necesidades de materiales MRP. El alumno podrá reconocer los desperdicios que se generan en la empresa tanto en diseño como en fabricación, así como los cuellos de botella y cómo gestionarlos. Adquirirá así mismo conocimiento de sistemas de mejora de producción a través de la filosofía Lean.

El Tema 5 de este curso hace referencia a la filosofía Lean, tratada y desarrollada en el curso específico de "Introducción al Lean Manufacturing". Se explica brevemente qué es la filosofía Lean y cómo encaja con la mejora de la producción a través de ciertas herramientas.

Docente

Rebeca Lorenzo Teijeiro

Ingeniero Técnico Industrial, especialidad Química Industrial por la Universidad de Santiago de Compostela.

Consultor Técnico en Lean Manufacturing y normas ISO desde 2010. Coordinación y ejecución de proyectos de Lean Manufacturing en empresas de distintos sectores: automoción, metal, alimentario, eléctrico, etc.

Impartición de formaciones presenciales y on-line, seminarios, talleres, webinars y masterclass. Además de ser tutor on-line de varios cursos Lean tutoriza el master de Gestión de Producción de European Quality y el Master de Gestión de Calidad y auditor interno de la Universidad Isabel I.

Anteriormente responsable de calidad – proceso en empresas del sector Naval y Automoción.

Contenido

TEMA 1: INTRODUCCIÓN A LA GESTIÓN DE LA PRODUCCIÓN

A. OBJETIVO

Introducimos en los conceptos de tipos de producción y términos empleados. Conocer los distintos tipos de planificación en función de jerarquía y cuáles son los costes asociados.

B. CONTENIDOS TEÓRICOS

- 1.1 Objetivos y contenidos del tema
- 1.2 Evolución de los tipos de producción
 - 1.2.1 Producción artesanal
 - 1.2.2 Producción en masa
 - 1.2.3 Sistema de producción Toyota
 - 1.2.4 Producción ágil
- 1.3 Influencia de los costos en la planificación de la producción
- 1.4 Distintos sistemas de producción

- 1.4.1 Sistemas de producción continuos
- 1.4.2 Sistemas de producción intermitente
- 1.4.3 Sistemas de producción pull-push
- 1.5 Resumen

C. CONTENIDOS PRÁCTICOS

Autoevaluación de los contenidos (tipo test)

El tema contiene una serie de videos explicativos de la materia.

TEMA 2: PLANIFICACIÓN DE LA PRODUCCIÓN

A. OBJETIVOS

Conocer los conceptos en los que se basa la planificación de la producción tanto a medio plazo (PAP-Plan Agregado de Producción) como a corto plazo (PMP-Plan Maestro de Producción), sus entradas para llevarlos a cabo y las salidas de cada uno de ellos. Así mismo conoceremos qué es lo que se considera despilfarro en la empresa y el concepto de la Teoría de Despilfarro.

B. CONTENIDOS TEÓRICOS

- 2.1 Objetivos y contenidos del tema
- 2.2 Planificación y programación de la producción
 - 2.2.1 Procesos de planificación empresarial
 - 2.2.2 Planificación estratégica
 - 2.2.3 Planificación táctica o agregada (PAP)
 - 2.2.4 Planificación/programación maestra de producción (PMP)
 - 2.2.5 Tipos de unidades
- 2.3 Cuellos de botella (CB).
- 2.4 Teoría de restricciones (TOC)
 - 2.4.1 Inconvenientes del TOC
 - 2.4.2 DRUM-BUFFER-ROPE
- 2.5 Despilfarros y Teoría de Despilfarro.
- 2.6 Resumen

C. CONTENIDOS PRÁCTICOS

Autoevaluación de los contenidos (tipo test)

El tema contiene una serie de videos explicativos de la materia y ejemplos.

TEMA 3: REQUERIMIENTOS DE MATERIAL MANUFACTURA

A. OBJETIVOS

Adquirir conocimientos para entender el funcionamiento de los MRP y cómo se determinan los materiales y los recursos necesarios para llevar a cabo la producción que se ha planificado a corto plazo mediante el Plan Maestro de Producción (PMP).

B. CONTENIDOS TEÓRICOS

- 3.1. Objetivos y contenidos del tema
- 3.2 MRP-1. Concepto
 - 3.2.1 Tipos de demanda
- 3.3 Funcionamiento del MRP-1.
 - 3.3.1 Elementos de entrada
 - 3.3.2 Elementos de salida
 - 3.3.3 Estructura del producto-Lista de materiales
 - 3.3.4 Elaboración del MRP
- 3.4 MRP-II. Concepto.
- 3.5 Funcionamiento MRP-II.
 - 3.5.1 Elementos de entrada
 - 3.5.2 Elementos de salida
- 3.6 Resumen

C. CONTENIDOS PRÁCTICOS

Autoevaluación de los contenidos (tipo test)

El tema contiene una serie de videos explicativos de la materia y ejemplos.

TEMA 4: LOS DESPILFARROS EN LA EMPRESA

A. OBJETIVOS

Conocer los grandes despilfarros y pérdidas de valor que existen en una empresa, según el concepto de Toyota.

Estas Mudras se encuentran en todas las empresas independientemente de a qué sector se engloben.

B. CONTENIDOS TEÓRICOS

- 4.1 Objetivos y contenidos del tema
- 4.2 MUDAS y Valor añadido
 - 4.2.1 Otras definiciones necesarias
- 4.3 Los 7 tipos de MUDAS
 - 4.3.1 Sobreproducción
 - 4.3.2 Inventarios
 - 4.3.3 Operaciones inútiles. Sobreproceso
 - 4.3.4 Transporte
 - 4.3.5 Movimientos
 - 4.3.6 Esperas

- 4.3.7 Defectos
- 4.3.8 La octava Muda: Habilidades
- 4.4 Causas, efectos y herramientas para reducir cada una de las MUDAS
 - 4.4.1 Sobreproducción
 - 4.4.2 Inventarios
 - 4.4.3 Operaciones inútiles. Sobreproceso
 - 4.4.4 Transporte
 - 4.4.5 Movimientos
 - 4.4.6 Esperas
 - 4.4.7 Defectos. Retrabajos
- 4.5 Cómo identificar y reducir las MUDAS
- 4.6 Resumen

C. CONTENIDOS PRÁCTICOS

Autoevaluación de los contenidos (tipo test)

El tema contiene una serie de videos explicativos de la materia y ejemplos.

TEMA 5: INTRODUCCIÓN AL LEAN MANUFACTURING

A. OBJETIVOS

Adquirir los conocimientos necesarios para entender qué es el Lean Manufacturing y tener unas nociones básicas y generales de cuáles son las herramientas Lean más aplicadas en la mejora de la producción, así como su relación en la reducción o eliminación de ciertas Mudras.

Además de las principales herramientas se darán a conocer otras que también forman parte de la mejora de la producción a través del Lean.

B. CONTENIDOS TEÓRICOS

- 5.1 Objetivos y contenidos del tema
- 5.2 Beneficios de la empresa aplicando Lean
 - 5.2.1 Mejora del tiempo de respuesta ante requerimientos del cliente
 - 5.2.2 Reducción de inventarios
 - 5.2.3 Reducción de espacios y tiempos
 - 5.2.4 Incremento de productividad
- 5.3 Principales herramientas lean
 - 5.3.1 Qué son las 5S
 - 5.3.2 Qué es VSM
 - 5.3.3 Qué es SMED
 - 5.3.4 Qué es KAIZEN
 - 5.3.5 Qué es KANBAN
 - 5.3.6 Qué es TPM
 - 5.3.7 Otras herramientas complementarias
- 5.4 Resumen

C. CONTENIDOS PRÁCTICOS

Autoevaluación de los contenidos (tipo test)

El tema contiene una serie de videos explicativos de la materia y ejemplos.

TEMA 6: EJERCICIO PRÁCTICO FINAL

NOTA: Los ejercicios prácticos se realizarán de forma programada una vez finalizada la parte teórica de cada módulo.

Desarrollo

El curso se desarrollará en el campus virtual de la plataforma de formación e-learning de COGITI. (campusvirtual.cogitiformacion.es)

El día de inicio del curso los alumnos que hayan formalizado la prematrícula en la plataforma (www.cogitiformacion.es) y hayan hecho efectivo el pago de la misma (bien por pasarela de pago, con tarjeta, directamente en el momento de la matriculación o bien por transferencia o ingreso bancario en el número de cuenta que se indica en la misma), podrán acceder al curso por medio de la plataforma, con las claves que utilizaron para registrarse como usuarios. Desde su perfil en "Mis Matrículas" podrán ver el enlace de acceso al curso.

Al ser la formación e-learning, los alumnos seguirán los distintos temas que se proponen en el curso al ritmo que ellos puedan, y en las horas que mejor se adapten a su horario.

NO se exigirá a los alumnos que estén las horas lectivas propuestas para el curso, aunque el número de horas lectivas indicado en cada curso es el recomendable para alcanzar los objetivos del curso y la adquisición de los conocimientos previstos, cada alumno va siguiendo a su ritmo los contenidos, de igual forma NO se cortará el acceso a la plataforma a aquellos alumnos que superen las horas propuestas para el curso. Sí se tendrá en cuenta que el alumno haya visto todos los contenidos o al menos la gran mayoría (más del 75 %) de los mismos durante el periodo que dura el curso, así como realizado con éxito las tareas o ejercicios, trabajos que se le vayan proponiendo durante el curso.

El alumno, además de ir estudiando los contenidos de los distintos temas, podrá participar en el foro del curso dejando sus dudas o sugerencias o intercambiando opiniones técnicas con otros alumnos, así como respondiendo aquellas que hayan dejado otros compañeros. Asimismo podrá hacer las consultas que estime oportunas al tutor del curso para que se las responda a través de la herramienta de mensajería que posee la plataforma y preferentemente en el mismo foro. Recomendamos encarecidamente el uso del foro por parte de todos los alumnos.

Para la obtención del certificado de aprovechamiento del curso el alumno tendrá que superar los objetivos mínimos marcados por el docente (superación de cuestionarios de evaluación, casos prácticos, participación, etc...).

De igual forma, los alumnos, deberán realizar la encuesta de satisfacción que nos ayudará en la mejora de la calidad de las acciones formativas que proponemos en la plataforma de formación. La encuesta estará accesible en el apartado "Mis matrículas" en la plataforma, a partir de la finalización del curso.

Matrícula

Para ampliar información mandar mail a secretaria@cogitiformacion.es o llamando por teléfono al número 985 73 28 91.

Formación Bonificada

La formación bonificada está dirigida a trabajadores de empresas que estén **contratados por cuenta ajena**, es decir, trabajadores de empresas que, en el momento del comienzo de la acción formativa, coticen a la Seguridad Social por el Régimen General.

Están **excluidos** los autónomos, los funcionarios y el personal laboral al servicio de las Administraciones públicas.

Para beneficiarse de la Formación bonificada la empresa tiene que encontrarse al corriente en el cumplimiento de sus obligaciones tributarias y de la Seguridad Social.

Para aclarar cualquier duda relacionada con nuestros cursos o sobre la bonificación de la FUNDAE, pueden dirigirse a la página web de la plataforma **FORMACIÓN BONIFICADA** donde podrán ver la información de una manera mas detallada, así como descargarse los documentos necesarios para la obtención de esta bonificación.

También pueden ponerse en contacto con nosotros, en el teléfono 985 73 28 91 o en la dirección de correo electrónico secretaria@cogitiformacion.es.